



# ข้อมูลสารสนเทศทางการศึกษา ปีการศึกษา 2567

งานข้อมูลสารสนเทศ กลุ่มนโยบายและแผน  
สำนักงานเขตพื้นที่การศึกษาประถมศึกษาบุรีรัมย์ เขต 4  
สำนักงานคณะกรรมการการศึกษาขั้นพื้นฐาน

# คำนำ

ข้อมูลสารสนเทศทางการศึกษา ปีการศึกษา 2567 ของสำนักงานเขตพื้นที่การศึกษาประถมศึกษาบุรีรัมย์ เขต 4 เป็นเครื่องมือสำคัญและจำเป็นสำหรับการบริหารจัดการศึกษา การจัดตั้งงบประมาณ การจัดสรรงบประมาณ การตัดสินใจของผู้บริหารการศึกษา สำนักงานเขตพื้นที่การศึกษาประถมศึกษาบุรีรัมย์ เขต 4 จึงได้จัดทำข้อมูลสารสนเทศทางการศึกษา ณ วันที่ 10 มิถุนายน พ.ศ. 2567 โดยใช้โปรแกรม DaTa Management Center 2567 ประกอบไปด้วยข้อมูลพื้นฐานโรงเรียน ข้อมูลนักเรียน และข้อมูลพื้นฐาน ภายในสำนักงานเขตพื้นที่การศึกษา เพื่อใช้ในการบริหารจัดการศึกษา การบริหารงบประมาณ การรายงานผล เผยแพร่ต่อหน่วยงานและสาธารณชน

ขอขอบคุณผู้บริหารการศึกษา ผู้อำนวยการกลุ่ม ผู้บริหารสถานศึกษา ผู้รับผิดชอบระบบ DaTa Management Center และผู้มีส่วนเกี่ยวข้องทุกท่านที่เป็น ผู้ส่งเสริม สนับสนุน ประสานงานในการจัดทำข้อมูลสารสนเทศทางการศึกษา ปีการศึกษา 2567 ให้สำเร็จลุล่วงด้วยดี หวังเป็นอย่างยิ่งว่าจะเป็นประโยชน์ในการบริหารจัดการศึกษา การวางแผนทางการศึกษา ส่งเสริมสนับสนุนการจัดการศึกษา ของเขตพื้นที่การศึกษา และสถานศึกษาให้มีคุณภาพ

งานข้อมูลสารสนเทศ กลุ่มนโยบายและแผน  
สำนักงานเขตพื้นที่การศึกษาประถมศึกษาบุรีรัมย์ เขต 4

จัดทำโดย  
นายสมัคร บุษผาสุข  
นักวิเคราะห์นโยบายและแผน

# สารบัญ

	หน้า
ส่วนที่ 1 สภาพข้อมูลทั่วไป	1
ส่วนที่ 2 รายละเอียดข้อมูลบุคลากร สพป.บุรีรัมย์ เขต 4 / สถานศึกษา / นักเรียน / ครู	14
ตารางที่ 1 ข้อมูลบุคลากรภายในสำนักงานเขตพื้นที่การศึกษาประถมศึกษาบุรีรัมย์ เขต 4	15
ตารางที่ 2 ข้อมูลบุคลากรและหมายเลขโทรศัพท์ ภายในสำนักงานเขตพื้นที่การศึกษา	16
ตารางที่ 3 จำนวนโรงเรียน แยกตามจำนวนนักเรียน แยกรายอำเภอ	19
ตารางที่ 4 สรุปข้อมูลจำนวนสถานศึกษา นักเรียน และห้องเรียน จำแนกรายอำเภอ	20
ตารางที่ 5 จำนวนนักเรียนจำแนกตามรายโรงเรียน	21
ตารางที่ 6 รายชื่อโรงเรียนแยกตามจำนวนนักเรียน	26
ตารางที่ 7 รายชื่อโรงเรียนแยกตามขนาดโรงเรียน เล็ก กลาง ใหญ่	37
ตารางที่ 8 จำนวนนักเรียนขาดแคลน	42
ตารางที่ 9 จำนวนนักเรียนติด G	43
ตารางที่ 10 จำนวนนักเรียนแยกตามศาสนา	43
ตารางที่ 11 จำนวนนักเรียนด้อยโอกาส	44
ตารางที่ 12 จำนวนนักเรียนพิการ	45
ตารางที่ 13 จำนวนนักเรียนแยกตามสัญชาติ	45
ตารางที่ 14 จำนวนนักเรียนจบการศึกษา ม. 3 ศึกษาต่อ / ไม่ศึกษาต่อ (ข้อมูล DMC สิ้นปีการศึกษา 2566)	46
ตารางที่ 15 จำนวนนักเรียนจบ ป.6 ศึกษาต่อ จำแนกตามเพศ (ข้อมูล DMC สิ้นปีการศึกษา 2566)	46
ตารางที่ 16 รายชื่อประธานกลุ่มโรงเรียน และหมายเลขโทรศัพท์	48
ตารางที่ 17 รายชื่อผู้อำนวยการโรงเรียน และหมายเลขโทรศัพท์	49

# ส่วนที่ 1

สภาพข้อมูลทั่วไป

สำนักงานเขตพื้นที่การศึกษาประถมศึกษาบุรีรัมย์ เขต 4

## สภาพข้อมูลทั่วไปของหน่วยงาน

### สำนักงานเขตพื้นที่การศึกษาประถมศึกษาบุรีรัมย์ เขต 4

ที่ตั้ง โรงเรียนตงศิริราษฎร์อนุสรณ์ บ้านโพหนอง หมู่ที่ 3 ถนนอภัยราษฎร์ ตำบลพุทไธสง อำเภอพุทไธสง จังหวัดบุรีรัมย์ รหัสไปรษณีย์ 31120 ห่างจากตัวจังหวัดบุรีรัมย์ 84 กิโลเมตร  
โทรศัพท์ 044689445 , 044689050

### เขตพื้นที่บริการ สำนักงานเขตพื้นที่การศึกษาประถมศึกษาบุรีรัมย์ เขต 4

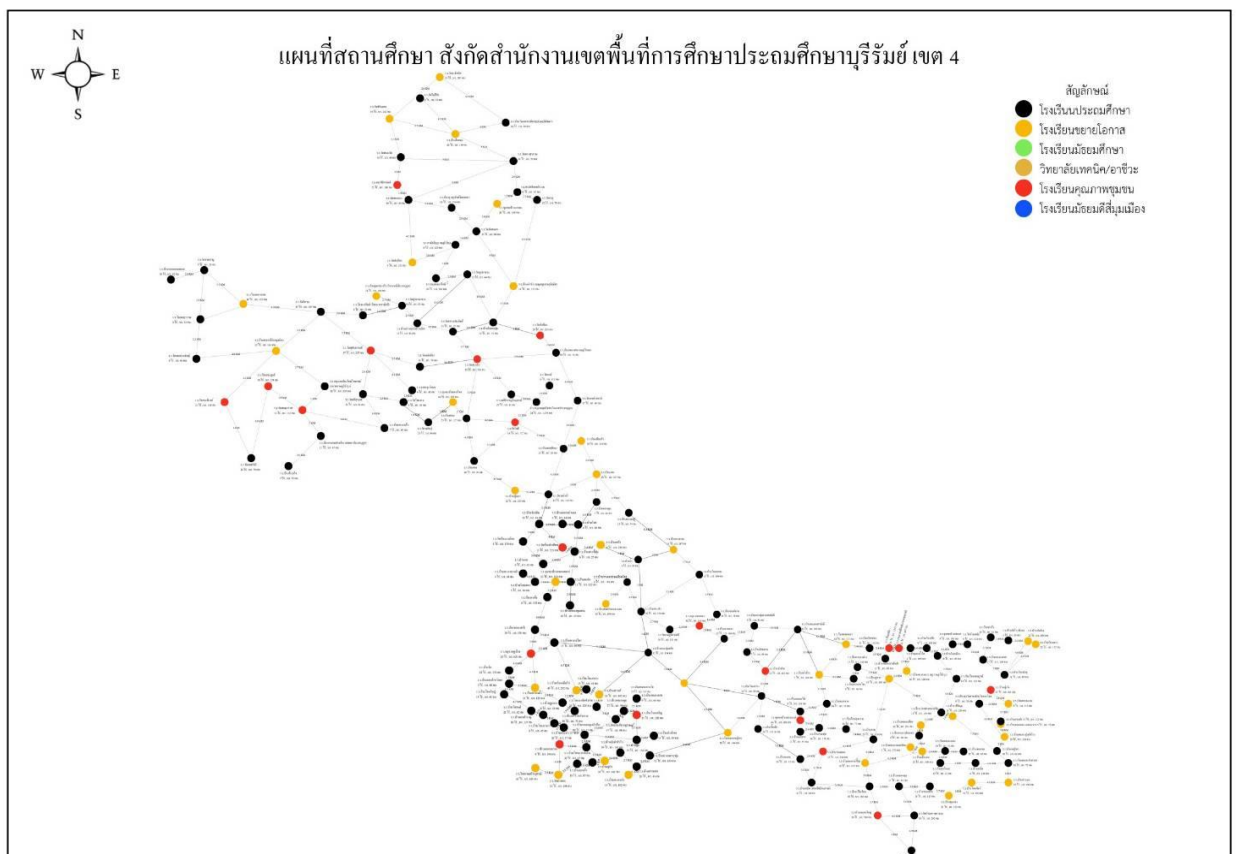

## ภารกิจ

สำนักงานเขตพื้นที่การศึกษาประถมศึกษาบุรีรัมย์ เขต 4 เป็นหน่วยงานที่อยู่ภายใต้การกำกับดูแล ของสำนักงานคณะกรรมการการศึกษาขั้นพื้นฐาน กระทรวงศึกษาธิการ มีหน้าที่ดำเนินการให้เป็นไปตามอำนาจหน้าที่ของคณะกรรมการการศึกษาขั้นพื้นฐาน ตามมาตรา 38 แห่งพระราชบัญญัติการศึกษาแห่งชาติ 2542 และมาตรา 37 แห่งพระราชบัญญัติระเบียบบริหารราชการกระทรวงศึกษาธิการ พ.ศ. 2546 และประกาศกระทรวงศึกษาธิการ เรื่อง การแบ่งส่วนราชการภายในสำนักงานเขตพื้นที่การศึกษาประถมศึกษา พ.ศ. 2560 ฉบับที่ 1 และฉบับที่ 2 ให้สำนักงานเขตพื้นที่การศึกษา มีอำนาจหน้าที่ดำเนินการให้เป็นไปตามอำนาจหน้าที่ ของสำนักงานเขตพื้นที่การศึกษาตามกฎหมายว่าด้วยระเบียบบริหารราชการกระทรวงศึกษาธิการ และมีอำนาจ หน้าที่ ดังนี้

1. จัดทำนโยบายแผนพัฒนา และมาตรฐานการศึกษาของเขตพื้นที่การศึกษา ให้สอดคล้องกับนโยบายมาตรฐานการศึกษา แผนการศึกษา แผนพัฒนาการศึกษาขั้นพื้นฐาน และความต้องการของท้องถิ่น
2. วิเคราะห์การจัดตั้งงบประมาณ เงินอุดหนุนทั่วไปของสถานศึกษา และหน่วยงานในเขตพื้นที่การศึกษา และแจ้งจัดสรรงบประมาณที่ได้รับให้หน่วยงานข้างต้นรับทราบ รวมทั้งกำกับตรวจสอบติดตาม การใช้จ่ายงบประมาณของหน่วยงานดังกล่าว
3. ประสาน ส่งเสริม สนับสนุน และพัฒนาหลักสูตรร่วมกับสถานศึกษาในเขตพื้นที่การศึกษา
4. กำกับ ดูแล ติดตาม และประเมินผลสถานศึกษาขั้นพื้นฐาน และในเขตพื้นที่การศึกษา
5. ศึกษา วิเคราะห์ วิจัย และรวบรวมข้อมูลสารสนเทศด้านการศึกษาในเขตพื้นที่การศึกษา
6. ประสานการระดมทรัพยากรด้านต่าง ๆ รวมทั้งทรัพยากรบุคคล เพื่อส่งเสริม สนับสนุน การจัดการศึกษาและพัฒนาศึกษาในเขตพื้นที่การศึกษา
7. จัดระบบประกันคุณภาพการศึกษา และประเมินผลสถานศึกษาในเขตพื้นที่การศึกษา
8. ประสาน ส่งเสริม สนับสนุน การจัดการศึกษาของสถานศึกษาเอกชน องค์กรปกครองส่วนท้องถิ่น รวมทั้งบุคคล องค์กรชุมชน องค์กรวิชาชีพ สถาบันศาสนา สถานประกอบการ และสถาบันอื่น ที่จัดการศึกษารูปแบบที่หลากหลายในเขตพื้นที่การศึกษา
9. ดำเนินการและประสาน ส่งเสริม สนับสนุนการวิจัย และพัฒนาการศึกษาในเขตพื้นที่การศึกษา
10. ประสาน ส่งเสริม การดำเนินงานของคณะกรรมการ และคณะทำงานด้านการศึกษา
11. ประสานการปฏิบัติราชการทั่วไปกับองค์กรหรือหน่วยงานต่าง ๆ ทั้งภาครัฐ เอกชนและองค์กรปกครองส่วนท้องถิ่น ในฐานะสำนักงานผู้แทนกระทรวงศึกษาธิการในเขตพื้นที่การศึกษา
12. ปฏิบัติหน้าที่อื่นเกี่ยวกับกิจการภายในเขตพื้นที่การศึกษา ที่มีได้รับบุให้เป็นหน้าที่ของหน่วยงานใดโดยเฉพาะ หรือปฏิบัติงานอื่นที่ได้รับมอบหมาย

## ปริมาณงานในความรับผิดชอบ

มีหน้าที่รับผิดชอบส่งเสริมสนับสนุนการจัดการศึกษาให้แก่โรงเรียนในพื้นที่ 6 อำเภอ ได้แก่ อำเภอสตึก อำเภอคูเมือง อำเภอแคนดง อำเภอพุทไธสง อำเภอนาโพธิ์ อำเภอบ้านใหม่ไชยพจน์ มีโรงเรียนในสังกัด 190โรงเรียน และ 1 สาขา ปัจจุบัน นายบุญถิ่น มหาสารุ ดำรงตำแหน่ง ผู้อำนวยการสำนักงานเขตพื้นที่การศึกษาประถมศึกษาบุรีรัมย์ เขต 4 มีภารกิจในการจัดการศึกษาขั้นพื้นฐาน ดังนี้

1. จัดการศึกษาระดับก่อนประถม เป็นการเตรียมการพัฒนาสำหรับเด็กในระดับก่อนประถมศึกษา ให้มีความพร้อมทั้งทางร่างกาย จิตใจ อารมณ์ สังคม สติปัญญา มีคุณธรรมจริยธรรม มีความพร้อมในการเรียนในระดับประถมศึกษา
2. จัดการศึกษาในระดับประถมศึกษา ตามพระราชบัญญัติการศึกษาแห่งชาติ พุทธศักราช 2542 เพื่อให้เด็กวัยการศึกษาภาคบังคับทุกคนได้เรียนจบหลักสูตร มีความรู้ทักษะ เจตคติ และคุณลักษณะที่พึงประสงค์ ตามมาตรฐานการศึกษา
3. จัดการศึกษาระดับมัธยมศึกษาตอนต้น ให้เด็กวัยเรียน ที่จบการศึกษาในระดับประถมศึกษาที่ 6 ได้เรียนต่อในระดับชั้นมัธยมศึกษาตอนต้นอย่างทั่วถึงเต็มตามศักยภาพ

ปัจจุบันสำนักงานเขตพื้นที่การศึกษาประถมศึกษาบุรีรัมย์ เขต 4 แบ่งเป็น 9 กลุ่ม 1 หน่วย ดังนี้

1. กลุ่มอำนวยการ
2. กลุ่มนโยบายและแผน
3. กลุ่มส่งเสริมการจัดการศึกษา
4. กลุ่มบริหารงานบุคคล
5. กลุ่มบริหารงานการเงินและสินทรัพย์
6. กลุ่มนิเทศ ติดตาม และประเมินผลการจัดการศึกษา
7. หน่วยตรวจสอบภายใน
8. กลุ่มส่งเสริมการศึกษาทางไกล เทคโนโลยีสารสนเทศและการสื่อสาร
9. กลุ่มพัฒนาครูและบุคลากรทางการศึกษา
10. กลุ่มกฎหมายและคดี

#### 1. กลุ่มอำนวยการ มีอำนาจหน้าที่ดังต่อไปนี้

- 1.1 ปฏิบัติงานสารบรรณของสำนักงานเขตพื้นที่การศึกษา
- 1.2 ดำเนินการเกี่ยวกับงานอำนวยการ
- 1.3 ดำเนินการเกี่ยวกับอาคารสถานที่ สิ่งแวดล้อม และยานพาหนะ
- 1.4 จัดระบบบริหารงาน การควบคุมภายใน และพัฒนาองค์กร
- 1.5 ประชาสัมพันธ์ เผยแพร่กิจการ ผลงาน และบริการข้อมูลข่าวสาร
- 1.6 ประสานการดำเนินงานระหว่างหน่วยงานภายในและภายนอกเขตพื้นที่การศึกษา
- 1.7 ดำเนินการเลือกตั้งและสรรหากรรมการและอนุกรรมการ
- 1.8 ประสาน ส่งเสริมการจัดสวัสดิการและสวัสดิภาพ
- 1.9 ปฏิบัติหน้าที่อื่นที่เกี่ยวข้องกับกิจการภายในของสำนักงานเขตพื้นที่การศึกษาที่มีอำนาจของส่วนราชการใดโดยเฉพาะ
- 1.10 ปฏิบัติงานร่วมกับหรือสนับสนุนการปฏิบัติงานของหน่วยงานอื่นที่เกี่ยวข้องหรือที่ได้รับมอบหมาย

#### 2. กลุ่มนโยบายและแผน มีอำนาจหน้าที่ดังต่อไปนี้

- 2.1 จัดทำนโยบายและแผนพัฒนาการศึกษาให้สอดคล้องกับนโยบาย มาตรฐานการศึกษา แผนการศึกษา แผนพัฒนาการศึกษาขั้นพื้นฐาน และความต้องการของท้องถิ่น
- 2.2 วิเคราะห์การจัดตั้งงบประมาณเงินอุดหนุนทั่วไปของสถานศึกษาและแจ้งการจัดสรรงบประมาณ
- 2.3 ตรวจสอบ ติดตาม ประเมิน และรายงานผลการใช้จ่ายงบประมาณและผลการใช้จ่ายงบประมาณและผลการปฏิบัติตามนโยบายและแผน

2.4 ดำเนินการวิเคราะห์ และจัดทำข้อมูลเกี่ยวกับการจัดตั้ง ยุบ รวม เลิก และโอน สถานศึกษาขั้นพื้นฐาน

2.5 ปฏิบัติงานร่วมกับหรือสนับสนุนการปฏิบัติงานของหน่วยงานอื่นที่เกี่ยวข้องหรือที่ได้รับมอบหมาย

### 3. กลุ่มส่งเสริมการจัดการศึกษา มีอำนาจหน้าที่ดังต่อไปนี้

3.1 ศึกษา วิเคราะห์ ส่งเสริม สนับสนุน และดำเนินงานเกี่ยวกับศาสตร์พระราชา

3.2 ส่งเสริมการจัดการศึกษาขั้นพื้นฐาน ในรูปแบบการศึกษาในระบบ การศึกษานอกระบบ และการศึกษาตามอัธยาศัย

3.3 ส่งเสริม สนับสนุน และดำเนินการเกี่ยวกับการจัดเตรียมข้อมูลการจัดการศึกษาขั้นพื้นฐานของบุคคล ครอบครัว องค์กร ชุมชน องค์กรวิชาชีพ สถาบันศาสนา สถานประกอบการ และสถาบันสังคมอื่น

3.4 ประสานและส่งเสริมองค์กรปกครองส่วนท้องถิ่นให้สามารถจัดการศึกษาสอดคล้องกับนโยบาย และมาตรฐาน การศึกษา

3.5 ส่งเสริมการจัดการศึกษาสำหรับผู้พิการ ผู้ด้อยโอกาส และผู้มีความสามารถพิเศษ

3.6 ส่งเสริมงานการแนะแนว สุขภาพ อนามัย กีฬา และนันทนาการ ลูกเสือ ยุวกาชาด เนตรนารี ผู้บำเพ็ญประโยชน์ นักศึกษาวิชาทหาร ประชาธิปไตย วินัยนักเรียน การพิทักษ์สิทธิเด็ก และเยาวชน และงานกิจการนักเรียนอื่น

3.7 ส่งเสริม สนับสนุนการระดมทรัพยากรเพื่อการศึกษา

3.8 ประสานการป้องกันและแก้ไขปัญหาการใช้สารเสพติด และส่งเสริมป้องกันแก้ไข และคุ้มครองความประพฤตินักเรียน และนักศึกษา รวมทั้งระบบดูแลช่วยเหลือนักเรียน

3.9 ดำเนินงานวิเทศสัมพันธ์

3.10 ประสาน ส่งเสริมการศึกษากับการศาสนาและการวัฒนธรรม

3.11 ส่งเสริมแหล่งการเรียนรู้ สิ่งแวดล้อมทางการศึกษา และภูมิปัญญาท้องถิ่น

3.12 ประสานและส่งเสริมสถานศึกษาให้มีบทบาทในการสร้างความเข้มแข็งของชุมชน

3.13 ปฏิบัติงานร่วมกับหรือสนับสนุนการปฏิบัติงานของหน่วยงานอื่นที่เกี่ยวข้อง หรือที่ได้รับมอบหมาย

### 4. กลุ่มบริหารงานบุคคล มีอำนาจหน้าที่ดังต่อไปนี้

4.1 วางแผนอัตรากำลังและกำหนดตำแหน่ง

4.2 ส่งเสริม สนับสนุนการมีหรือเลื่อนวิทยฐานะ

4.3 วิเคราะห์ และจัดทำข้อมูลเกี่ยวกับการสรรหา บรรจุและแต่งตั้ง ย้าย โอน และการลาออกจากราชการของข้าราชการครู และบุคลากรทางการศึกษา

4.4 ศึกษา วิเคราะห์ และดำเนินการเกี่ยวกับการประเมินผลการปฏิบัติงานการเลื่อนเงินเดือน การมอบหมายหน้าที่ให้ปฏิบัติ ของข้าราชการครูและบุคลากรทางการศึกษา

4.5 จัดทำข้อมูลเกี่ยวกับบำเหน็จความชอบและทะเบียนประวัติ

4.6 จัดทำข้อมูลระบบจ่ายตรงเงินเดือนและค่าจ้างประจำ

4.7 ปฏิบัติการบริการและอำนวยความสะดวกในเรื่องการออกหนังสือรับรองต่าง ๆ การออกบัตรประจำตัว และการ ขออนุญาตต่าง ๆ

4.8 ปฏิบัติงานร่วมกับหรือสนับสนุนการปฏิบัติงานของหน่วยงานอื่นที่เกี่ยวข้องหรือที่ได้รับมอบหมาย

### 5. กลุ่มบริการงานการเงินและสินทรัพย์ มีอำนาจหน้าที่ดังต่อไปนี้

5.1 ดำเนินงานเกี่ยวกับงานบริหารการเงิน

5.2 ดำเนินงานเกี่ยวกับงานบริหารงานบัญชี



- 5.3 ดำเนินงานเกี่ยวกับงานบริหารงานพัสดุ
- 5.4 ดำเนินงานเกี่ยวกับงานบริหารสินทรัพย์
- 5.5 ให้คำปรึกษาสถานศึกษาเกี่ยวกับการดำเนินงานบริหารการเงิน งานบัญชี งานพัสดุ และงานบริหารสินทรัพย์
- 5.6 ปฏิบัติงานร่วมกับหรือสนับสนุนการปฏิบัติงานของหน่วยงานอื่นที่เกี่ยวข้องหรือที่ได้รับมอบหมาย

#### 6. กลุ่มนิเทศ ติดตามและประเมินผลการจัดการศึกษา มีอำนาจหน้าที่ดังต่อไปนี้

- 6.1 ประสาน ส่งเสริม สนับสนุนและพัฒนาหลักสูตรการศึกษาขั้นพื้นฐาน หลักสูตรการศึกษาระดับก่อนประถมศึกษา และหลักสูตรการศึกษาพิเศษ
- 6.2 ศึกษา วิเคราะห์ วิจัย เพื่อพัฒนาหลักสูตรการสอนและกระบวนการเรียนรู้ของผู้เรียน
- 6.3 วิจัย พัฒนา ส่งเสริม ติดตาม ตรวจสอบ และประเมินเกี่ยวกับการวัดและการประเมินผลการศึกษา
- 6.4 วิจัย พัฒนา ส่งเสริม มาตรฐานการศึกษาและการประกันคุณภาพการศึกษา รวมทั้งประเมิน ติดตาม และตรวจสอบคุณภาพการศึกษา
- 6.5 นิเทศ ติดตาม และประเมินผลการจัดการศึกษา
- 6.6 ศึกษา วิเคราะห์ วิจัย และพัฒนาสื่อนวัตกรรมกรณีศึกษาทางการศึกษา
- 6.7 ปฏิบัติงานเลขานุการคณะกรรมการติดตาม ตรวจสอบ ประเมินผลและนิเทศการศึกษาของเขตพื้นที่การศึกษา
- 6.8 ปฏิบัติงานร่วมกับหรือสนับสนุนการปฏิบัติงานของหน่วยงานอื่นที่เกี่ยวข้องหรือที่ได้รับมอบหมาย

#### 7. หน่วยตรวจสอบภายใน ให้ปฏิบัติหน้าที่ขึ้นตรงกับผู้อำนวยการสำนักงานเขตพื้นที่การศึกษาและมีอำนาจหน้าที่ ดังต่อไปนี้

- 7.1 ดำเนินงานเกี่ยวกับงานตรวจสอบการเงิน การบัญชี และตรวจสอบระบบการดูแลทรัพย์สิน
- 7.2 ดำเนินงานเกี่ยวกับงานตรวจสอบการดำเนินงานหรือกระบวนการปฏิบัติงานเปรียบเทียบกับผลผลิตหรือเป้าหมายที่กำหนด
- 7.3 ดำเนินงานเกี่ยวกับการประเมินการบริหารความเสี่ยง
- 7.4 ดำเนินงานอื่นเกี่ยวกับการตรวจสอบภายในตามที่กฎหมายกำหนด
- 7.5 ปฏิบัติงานร่วมกับหรือสนับสนุนการปฏิบัติงานของหน่วยงานอื่นที่เกี่ยวข้องหรือที่ได้รับมอบหมาย

#### 8. กลุ่มส่งเสริมการศึกษาทางไกล เทคโนโลยีสารสนเทศและการสื่อสาร มีอำนาจหน้าที่ดังต่อไปนี้

- 8.1 ศึกษา วิเคราะห์ ดำเนินการ และส่งเสริมการจัดการศึกษาทางไกล
- 8.2 ศึกษา วิเคราะห์ วิจัย และพัฒนาระบบข้อมูลสารสนเทศเพื่อการบริหารและการจัดการศึกษา
- 8.3 ดำเนินงานสารสนเทศเพื่อการบริหารและการจัดการศึกษา
- 8.4 ดำเนินการวิเคราะห์ และปฏิบัติงานระบบคอมพิวเตอร์และเทคโนโลยีสารสนเทศและการสื่อสาร
- 8.5 ส่งเสริม สนับสนุน และดำเนินงานบริการเทคโนโลยีสารสนเทศ
- 8.6 ปฏิบัติงานร่วมกับหรือสนับสนุนการปฏิบัติงานของหน่วยงานอื่นที่เกี่ยวข้องหรือที่ได้รับมอบหมาย

#### 9. กลุ่มพัฒนาครูและบุคลากรทางการศึกษา มีอำนาจหน้าที่ดังต่อไปนี้

- 9.1 ดำเนินงานฝึกอบรมการพัฒนา ก่อนแต่งตั้ง
- 9.2 ดำเนินงานฝึกอบรมพัฒนาเพื่อเพิ่มศักยภาพการปฏิบัติงาน
- 9.3 ดำเนินงานพัฒนาข้าราชการครูและบุคลากรทางการศึกษาให้เป็นไป ตามมาตรฐานวิชาชีพและจรรยาบรรณ
- 9.4 ปฏิบัติงานส่งเสริม สนับสนุน และยกย่องเชิดชูเกียรติข้าราชการครูและบุคลากรทางการศึกษา

- 9.5 ดำเนินการเกี่ยวกับการลาศึกษาต่อ ฝึกอบรม หรือปฏิบัติการวิจัยภายในประเทศหรือต่างประเทศ
  - 9.6 ศึกษา วิเคราะห์ วิจัย และเสริมสร้างระบบเครือข่ายการพัฒนาครูและบุคลากรทางการศึกษา
  - 9.7 ปฏิบัติงานร่วมกับหรือสนับสนุนการปฏิบัติงานของหน่วยงานอื่นที่เกี่ยวข้องหรือที่ได้รับมอบหมาย
- 10. กลุ่มกฎหมายและคดี ให้ปฏิบัติหน้าที่งานขึ้นตรงกับผู้อำนวยการสำนักงานเขตพื้นที่การศึกษา และมีอำนาจหน้าที่ ดังต่อไปนี้**
- 10.1 ส่งเสริม สนับสนุน พัฒนาการมีวินัยและรักษาวินัย
  - 10.2 ดำเนินการสืบสวนเกี่ยวกับเรื่องร้องเรียน
  - 10.3 ดำเนินการสอบสวนเกี่ยวกับวิจัยและการตรวจพิจารณาวินัย
  - 10.4 ดำเนินการเกี่ยวกับการอุทธรณ์และการพิจารณาอุทธรณ์
  - 10.5 ดำเนินการเกี่ยวกับการร้องทุกข์และการพิจารณาร้องทุกข์
  - 10.6 ดำเนินการเกี่ยวกับความรับผิดชอบของเจ้าหน้าที่
  - 10.7 ดำเนินการเกี่ยวกับการคดีปกครอง คดีแพ่ง คดีอาญา และคดีอื่น ๆ ของรัฐ
  - 10.8 ดำเนินการป้องกันและปราบปรามการทุจริตและประพฤติมิชอบ
  - 10.9 ศึกษา วิเคราะห์ วิจัย จัดทำข้อมูลและติดตามประเมินผลเพื่อพัฒนางานกฎหมายและงานคดีของรัฐ
  - 10.10 ปฏิบัติงานร่วมกับหรือสนับสนุนการปฏิบัติงานของหน่วยงานอื่นที่เกี่ยวข้องหรือที่ได้รับมอบหมาย

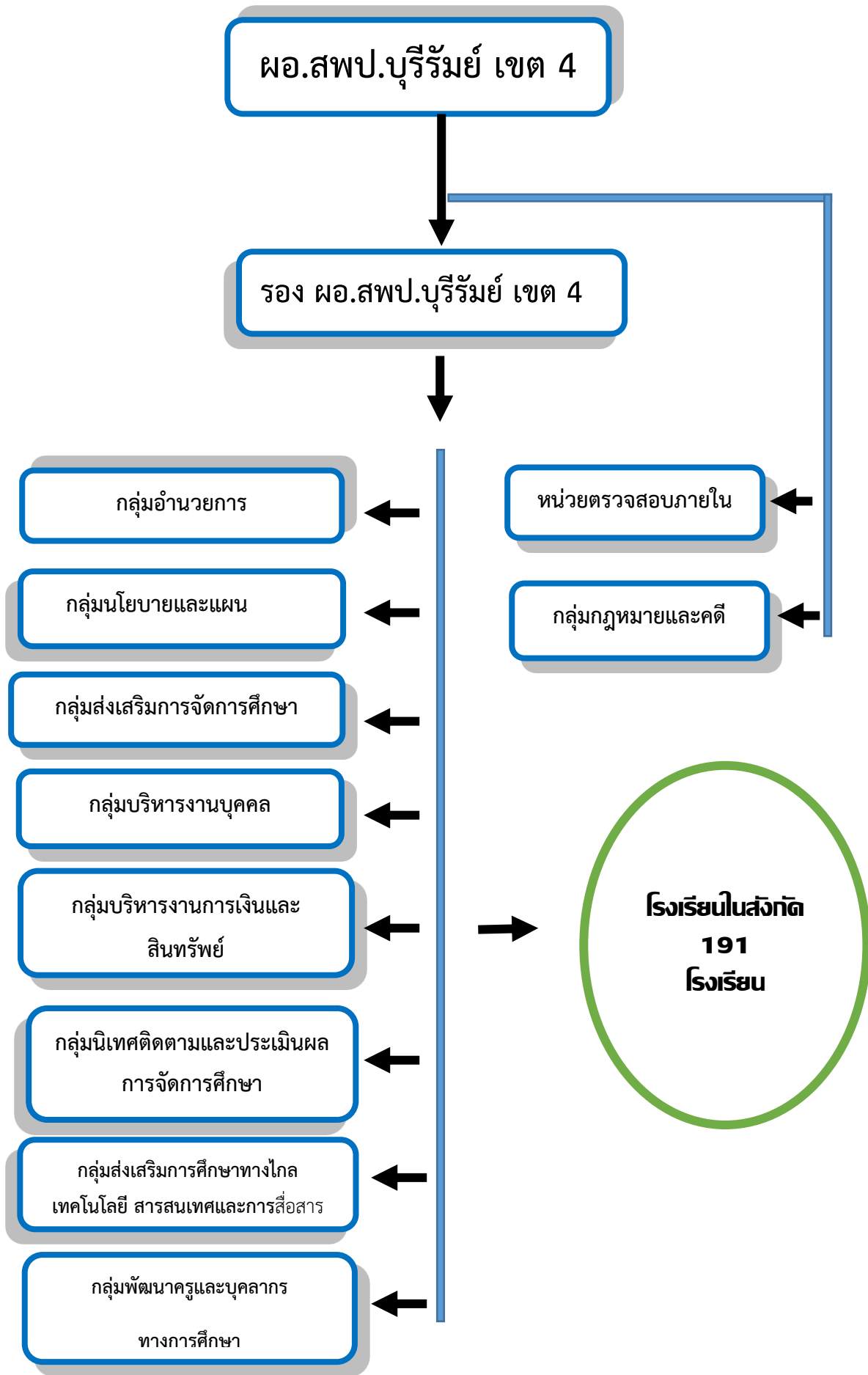

ผู้บริหารการศึกษา สำนักงานเขตพื้นที่การศึกษาประถมศึกษาบุรีรัมย์ เขต 4



ผู้อำนวยการกลุ่ม ภายในสำนักงานเขตพื้นที่การศึกษาประถมศึกษาบุรีรัมย์ เขต 4



นายบุญชู บุญทอง  
ผอ.กลุ่มอำนวยการ



นางสาวลิตง ลิตสง  
ผอ.กลุ่มนโยบายและแผน



นางศรีอรุณ วิชชาวัฒน์  
ผอ.กลุ่มบริหารงานบุคคล



นางพรนที กะวง  
ผอ.กลุ่มบริหารการเงินและสินทรัพย์



นางศรารัตน์ ปักษา  
ผอ.หน่วยตรวจสอบภายใน



นายสมิท เกื้อสง  
ผู้อำนวยการศูนย์ทดสอบ



นางดวงดาว อ่างค้ำประดิษฐ์  
ผอ.กลุ่มส่งเสริมการจัดการศึกษา



นายสมคิด จันทวง  
ผอ.กลุ่มส่งเสริมการศึกษากองไกล



นายสมชาย วัฒนเสถียร  
ผอ.กลุ่มพัฒนาครูฯ



นายเกษม สัตเสรินทร์  
ผอ.กลุ่มวิทยุและสื่อ



สำนักงานเขตพื้นที่การศึกษาประถมศึกษาบุรีรัมย์ เขต 4 ได้กำหนดทิศทางการบริหารจัดการศึกษา  
ลักษณะภายนอกและมีตราสัญลักษณ์สำนักงานเขต คล้ายเสมอธรรมจักรกระทรวงศึกษาธิการ

- \* ดอกไม้ แทนการจัดการศึกษา คือความเจริญงอกงาม
- \* กลีบเลี้ยงฐานรองดอกแทน การจัดการศึกษาขั้นพื้นฐาน เพื่อสู่ความเจริญงอกงาม
- \* ดอกสุพรรณนิการ์ 4 ดอก แทน ดอกไม้ประจำจังหวัดบุรีรัมย์ หรือดอกฝ้ายคำ พบมากที่เขาค้อพนมรุ้ง
- \* ลายกนก แทน จำนวนอำเภอในสังกัด 6 อำเภอ
- \* อักษรย่อ สพป. แทน สำนักงานเขตพื้นที่การศึกษาประถมศึกษา
- \* หนังสือ แทน การจัดการศึกษามุ่งให้ผู้เรียนมีความสมบูรณ์ทั้งทางร่างกาย อารมณ์ จิตใจ และสังคม
- \* บร.4 แทน บุรีรัมย์ เขต 4
- \* สีฟ้า แทน สีประจำเขต

## ทิศทางการพัฒนาการศึกษา สำนักงานเขตพื้นที่การศึกษาประถมศึกษาบุรีรัมย์ เขต 4

ประจำปีงบประมาณ พ.ศ. 2567

### วิสัยทัศน์

“ องค์กรสมรรถนะดี มีความสุข ”

### วัฒนธรรมองค์กร

“ บริหารตามหลักธรรมาภิบาล รับผิดชอบต่องานในหน้าที่ บริการดีเป็นเลิศ เชิดชูคุณธรรม นำเทคโนโลยี ”

### พันธกิจ

1. จัดการศึกษาเพื่อเสริมสร้างความมั่นคงของมนุษย์ และการปกครองในระบอบประชาธิปไตยอันมีพระมหากษัตริย์ทรงเป็นประมุข
2. พัฒนาสถานศึกษาให้มีความปลอดภัยแก่ผู้เรียน
3. พัฒนาผู้เรียนให้ความเป็นเลิศทางวิชาการเพื่อสร้างขีดความสามารถในการแข่งขัน
4. พัฒนาคุณภาพผู้เรียนให้มีสมรรถนะตามหลักสูตรและทักษะที่จำเป็นในศตวรรษที่ 21
5. สร้างโอกาส ความเสมอภาค ความปลอดภัย ลดความเหลื่อมล้ำ ให้ผู้เรียนทุกคนได้รับบริการทางการศึกษาอย่างทั่วถึงและเท่าเทียม
6. พัฒนาผู้บริหาร ครู และบุคลากรทางการศึกษา ให้มีความเชี่ยวชาญในการจัดการศึกษาที่ตอบสนองทิศทางการพัฒนาประเทศ
7. จัดการศึกษาเพื่อพัฒนาคุณภาพชีวิตที่เป็นมิตรกับสิ่งแวดล้อม โดยยึดหลักปรัชญาของเศรษฐกิจพอเพียง และเป้าหมายการพัฒนาที่ยั่งยืน (Sustainable Development Goals :SDGs)
8. พัฒนาระบบการบริหารจัดการศึกษาทุกระดับ และจัดการศึกษาโดยใช้เทคโนโลยีดิจิทัล (Digital Technology)

### เป้าประสงค์ (GOALS)

1. ผู้เรียนทุกช่วงวัยในระดับการศึกษาขั้นพื้นฐาน มีความรักในสถาบันหลักของชาติ และยึดมั่นการปกครองระบอบประชาธิปไตย อันมีพระมหากษัตริย์ทรงเป็นประมุข เป็นพลเมืองที่รู้สิทธิและหน้าที่อย่างมีความรับผิดชอบ มีจิตสาธารณะ มีความรักและความภูมิใจในความเป็นไทย
2. ผู้เรียนทุกช่วงวัยในระดับการศึกษาขั้นพื้นฐาน ได้รับโอกาสทางการศึกษาที่เสมอภาค มีคุณภาพตามมาตรฐานสอดคล้องกับศักยภาพ ให้เป็นผู้มีสมรรถนะและทักษะที่จำเป็นในศตวรรษที่ 21
3. เด็กกลุ่มเสี่ยงจะออกจากระบบการศึกษา เด็กตกหล่น และเด็กออกกลางคัน ได้รับการช่วยเหลือให้ได้รับการศึกษาขั้นพื้นฐาน
4. ผู้เรียน ครู และบุคลากรทางการศึกษา และสถานศึกษา ได้รับการดูแลความปลอดภัยจากภัยคุกคาม 9 รูปแบบ ได้แก่ ภัยยาเสพติด ภัยความรุนแรง ภัยพิบัติต่างๆ อุบัติเหตุ โรคอุบัติใหม่ ฝุ่น PM 2.5 การค้ามนุษย์ การคุกคามในชีวิตและทรัพย์สิน รวมถึงอาชญากรรมไซเบอร์ สามารถปรับตัวต่อโรคอุบัติใหม่ โรคอุบัติซ้ำและรองรับวิถีชีวิตใหม่ รวมทั้งการจัดสภาพแวดล้อมที่เอื้อต่อการมีสุขภาวะที่ดี
5. ผู้บริหาร ครู และบุคลากรทางการศึกษาเป็นบุคลากรแห่งการเรียนรู้ ทนต่อการเปลี่ยนแปลงของเทคโนโลยี มีสมรรถนะ ความรู้ ความเชี่ยวชาญ จรรยาบรรณและมาตรฐานวิชาชีพ รวมทั้งจิตวิญญาณ ความเป็นครู

6. สถานศึกษาจัดการศึกษาเพื่อการบรรลุเป้าหมายการพัฒนาอย่างยั่งยืน (Sustainable Development Goals: SDGs) และสร้างเสริมคุณภาพชีวิตที่เป็นมิตรกับสิ่งแวดล้อมตามหลักปรัชญาของเศรษฐกิจพอเพียง
7. สำนักงานเขตพื้นที่การศึกษา สถานศึกษา มีการนำระบบข้อมูลสารสนเทศ และเทคโนโลยีดิจิทัลมาใช้ในการบริหารจัดการอย่างมีประสิทธิภาพ มีระบบการบริหารจัดการที่ได้มาตรฐาน มีประสิทธิภาพ เหมาะสมกับบริบท



## ส่วนที่ 2

รายละเอียดข้อมูลบุคลากร สพป.บุรีรัมย์ เขต 4  
สถานศึกษา นักเรียน

## ตารางที่ 1

### จำนวนบุคลากรสำนักงานเขตพื้นที่การศึกษาประถมศึกษาบุรีรัมย์ เขต 4

ที่	กลุ่มบริหารงาน สพป.บุรีรัมย์ เขต 4	จำนวนบุคลากร			วุฒิการศึกษา					รวมทั้งสิ้น
		ชาย	หญิง	รวม	ต่ำกว่า ป.ตรี	ป.ตรี	ป.โท	ป.เอก	รวม	
	ฝ่ายบริหาร									
1	ผู้อำนวยการ สพป.บุรีรัมย์ เขต 4	1		1			1		1	1
2	รองผู้อำนวยการ สพป.บุรีรัมย์ เขต 4	3		3			3		3	3
3	กลุ่มผู้อำนวยการ	3	4	7		5	2		7	7
4	กลุ่มบริหารงานบุคคล	2	6	8		4	4		8	8
5	กลุ่มนโยบายและแผน	2	5	7	1	2	4		7	7
6	กลุ่มส่งเสริมการศึกษาทางไกลเทคโนโลยีสารสนเทศและการสื่อสาร	1		1		1			1	1
7	กลุ่มส่งเสริมการจัดการศึกษา	1	6	7	1	2	4		7	7
8	กลุ่มนิเทศ ติดตามและประเมินผล การจัดการศึกษา	5	7	12	2		9	1	12	12
9	กลุ่มบริหารงานการเงินและสินทรัพย์	2	8	10		3	7		10	10
10	กลุ่มพัฒนาครูและบุคลากรทางการศึกษา	1		1			1		1	1
11	กลุ่มกฎหมายและคดี	1		1			1		1	1
12	หน่วยตรวจสอบภายใน		2	2		1	1		2	2
13	ลูกจ้างประจำ	2		2	1		1		2	2
14	พนักงานราชการ	1	1	2		2			2	2
15	ลูกจ้างชั่วคราว	4	3	7	3	4			7	7
	<b>รวม</b>	<b>29</b>	<b>42</b>	<b>71</b>	<b>8</b>	<b>24</b>	<b>38</b>	<b>1</b>	<b>71</b>	<b>71</b>

**ตารางที่ 2**

**ข้อมูลบุคลากรและหมายเลขโทรศัพท์ (สำนักงาน)**

ที่	ชื่อ - สกุล	กลุ่มงาน	ตำแหน่ง	หมายเลขโทรศัพท์
<b>ผู้อำนวยการสำนักงานเขตพื้นที่การศึกษาประถมศึกษาบุรีรัมย์ เขต 4</b>				
1	นายชวลิต เจนเจริญ	ผู้บริหาร	ผอ.สพป.บุรีรัมย์ เขต 4	087-6555600
<b>รองผู้อำนวยการสำนักงานเขตพื้นที่การศึกษาประถมศึกษาบุรีรัมย์ เขต 4</b>				
1	นายพิทักษ์ สมพร้อม	ผู้บริหาร	รอง ผอ.สพป.บุรีรัมย์ เขต 4	097-0410769
2	นายวุฒิชัย สารสุข	ผู้บริหาร	รอง ผอ.สพป.บุรีรัมย์ เขต 4	081-4690608
3	นายเอกอนันต์ ปุริตังสันโต	ผู้บริหาร	รอง ผอ.สพป.บุรีรัมย์ เขต 4	093-3417909
<b>กลุ่มอำนวยการ</b>				
1	นายนิรัญ ชุมทอง	อำนวยการ	ผอ.กลุ่มอำนวยการ	098-1202773
2	นางสาววิภารัตน์ กาวไรสง	อำนวยการ	นักประชาสัมพันธ์	090-2719014
3	นายชัยภัทร พัฒนะแสง	อำนวยการ	นักจัดการงานทั่วไป	097-3302618
4	นางกัญญ์ภษสร ภูดินทราย	อำนวยการ	นักจัดการงานทั่วไป	093-4424459
5	นางสาวนริศรา คัดไต้	อำนวยการ	นักจัดการงานทั่วไป	088-3435587
6	นางจามจรี พอร์ต	อำนวยการ	เจ้าพนักงานธุรการ	089-5449811
7	นายธีระศักดิ์ สร้อยทอง	อำนวยการ	เจ้าพนักงานธุรการ	063-9305515
8	นายอุทัย พุ่งกระโทก	อำนวยการ	ลูกจ้างประจำพนักงานธุรการ ส 4	095-6025126
9	นายเชาวฤทธิ์ ดีวงศ์	อำนวยการ	ลูกจ้างประจำช่างปูน ชั้น 3	098-9677119
10	นายนิกร จำปาแดง	อำนวยการ	ลูกจ้างชั่วคราวยาม	092-9408916
11	นายสำราญ นัดไธสง	อำนวยการ	ลูกจ้างชั่วคราวยาม	080-7241463
12	นางสาววันเพ็ญ กุงไธสง	อำนวยการ	แม่บ้าน	082-3525691
13	นายสมประสงค์ ประเสริฐสังข์	อำนวยการ	ลูกจ้างชั่วคราว	095-6689170
14	นายประสงค์ สังข์รัตน์	อำนวยการ	ลูกจ้างชั่วคราว	080-1494036
<b>กลุ่มบริหารงานการเงินและสินทรัพย์ ( 091-3315488)</b>				
1	นางพรรณทิพย์ กะวัง	บริหารงานการเงินและสินทรัพย์	ผอ.กลุ่มบริหารงานการเงิน ฯ	093-3246551
2	นางฉลวยพร พลสูงเนิน	บริหารงานการเงินและสินทรัพย์	นักวิชาการพัสดุ	089-8499763
3	นางสาวธนารัตน์ หมิ่นภักดี	บริหารงานการเงินและสินทรัพย์	นักวิชาการการเงินและบัญชี	081-8757017
4	นายธวัช แวงดงบัง	บริหารงานการเงินและสินทรัพย์	นักวิชาการการเงินและบัญชี	087-0404921
5	นายพรศักดิ์ สืบเสระ	บริหารงานการเงินและสินทรัพย์	นักวิชาการการเงินและบัญชี	099-9684085

ที่	ชื่อ - สกุล	กลุ่มงาน	ตำแหน่ง	หมายเลขโทรศัพท์
6	นางรัชณี เกียรติพัฒนานนท์	บริหารงานการเงินและสินทรัพย์	นักวิชาการพัสดุ	082-3345314
7	นางสาวสิฏฐิณีศา ฉวีวงศ์	บริหารงานการเงินและสินทรัพย์	นักวิชาการการเงินและบัญชี	081-7745901 065-0936008
8	นางสาววิภาพร ชัยศิริ	บริหารงานการเงินและสินทรัพย์	นักวิชาการการเงินและบัญชี	094-4282626
9	นางสาวขวัญกมล ธะณีหงษ์	บริหารงานการเงินและสินทรัพย์	นักวิชาการการเงินและบัญชี	064-7690445
10	นางสาวกชขมน ตางจรงราช	บริหารงานการเงินและสินทรัพย์	นักวิชาการการเงินและบัญชี	090-3658856
<b>กลุ่มนโยบายและแผน</b>				
1	นางสาวณัฐชยา ลิไธสง	นโยบายและแผน	ผอ.กลุ่มนโยบายและแผน	062-8620279
2	นางปิ่นพร โมกไธสง	นโยบายและแผน	นักวิเคราะห์นโยบายและแผน	083-3701011
3	นายสมัคร บุษผาสุข	นโยบายและแผน	นักวิเคราะห์นโยบายและแผน	087 2473500
4	นางสาวธิดารัตน์ จันทะกล	นโยบายและแผน	นักวิเคราะห์นโยบายและแผน	092-2505376
5	นางเพชรผกา เรืองอนันต์สกุล	นโยบายและแผน	นักวิเคราะห์นโยบายและแผน	087-4406727
6	นางสาวสุภาพร วรลักษณ์	นโยบายและแผน	นักวิเคราะห์นโยบายและแผน	062-7404222
7	นายวรเชษฐ์ คุ่มแวง	นโยบายและแผน	เจ้าพนักงานธุรการ	088-7030787
<b>กลุ่มบริหารงานบุคคล</b>				
1	นางศรีอรุณ วิชชาพิณ	กลุ่มบริหารงานบุคคล	ผอ.กลุ่มบริหารงานบุคคล	089-5806379
2	นายอำนาจ พงษ์อินทร์วงศ์	กลุ่มบริหารงานบุคคล	นักทรัพยากรบุคคล	081-9991428
3	นางกิงกาญจน์ เยี่ยมรัมย์	กลุ่มบริหารงานบุคคล	นักทรัพยากรบุคคล	085-4692007
4	นางสาวจิรัชยา พลายงาม	กลุ่มบริหารงานบุคคล	นักทรัพยากรบุคคล	098-6250756
5	นางนาฏนภา จุลเกาะ	กลุ่มบริหารงานบุคคล	นักทรัพยากรบุคคล	080-1662322
6	นายสิระพงษ์ ปฏิเวศวัดนางกูร	กลุ่มบริหารงานบุคคล	นักทรัพยากรบุคคล	066-1656353
7	นางภัทราภรณ์ บัวขาว	กลุ่มบริหารงานบุคคล	นักทรัพยากรบุคคล	087-2572488
8	นางสาวศุจดดา การกระสัง	กลุ่มบริหารงานบุคคล	เจ้าพนักงานธุรการ	086- 2555550
9	นายทศพล โพธิขำ	กลุ่มบริหารงานบุคคล	นักทรัพยากรบุคคล	093-3871642
10	นางสาวนนทวรรณ พุสาโลนา	กลุ่มบริหารงานบุคคล	ลูกจ้างชั่วคราว	097-1357401

กลุ่มนิเทศติดตามและประเมินผลการจัดการศึกษา					
1	นายสนิท	เกไธสง	นิเทศติดตามและประเมินผล ฯ	ผอ.กลุ่มนิเทศ ฯ	093-4865605
2	นายพนัส	สุขหนองบึง	นิเทศติดตามและประเมินผล ฯ	ศึกษานิเทศก์	083-3721549
3	นางพิชญ์ชญาญญ์	พลรัตน์	นิเทศติดตามและประเมินผล ฯ	ศึกษานิเทศก์	095-6129871
5	นางสาวบุญโรม	ดอมไธสง	นิเทศติดตามและประเมินผล ฯ	ศึกษานิเทศก์	082-8522831
6	นางสำเนียง	ประนัตศรี	นิเทศติดตามและประเมินผล ฯ	ศึกษานิเทศก์	096-1168610
6	นางพลอยชนก	ภัทรโชตินนท์	นิเทศติดตามและประเมินผล ฯ	ศึกษานิเทศก์	091-0506381
7	นายสุรียา	สาแก้ว	นิเทศติดตามและประเมินผล ฯ	ศึกษานิเทศก์	099-1114126
8	นางสาวสุวรรณา	เปี่ยมไธสง	นิเทศติดตามและประเมินผล ฯ	ศึกษานิเทศก์	089-280-9096
9	นายวุฒินันท์	พรนิคม	นิเทศติดตามและประเมินผล ฯ	ศึกษานิเทศก์	063-731-3339
10	นางสาวยสวดี	เนียงไธสง	นิเทศติดตามและประเมินผล ฯ	ศึกษานิเทศก์	087-9626126
11	นายอาธร	มากพูน	นิเทศติดตามและประเมินผล ฯ	เจ้าพนักงานธุรการ	082-2060212
12	นางสาวปิยะพร	แจ่มใส	นิเทศติดตามและประเมินผล ฯ	เจ้าพนักงานธุรการ	098-5464297
กลุ่มส่งเสริมการจัดการศึกษา					
1	นางดุจดาว	ฉำรงค์ประดิษฐ์	ส่งเสริมการจัดการศึกษา	ผอ.ส่งเสริมการจัดการศึกษา	087-2517985
2	นางสาวอมรรรัตน์	มะธิปะ	ส่งเสริมการจัดการศึกษา	นักวิชาการศึกษา	088-4706955
3	นางธารรัตน์	ทองดีเวียง	ส่งเสริมการจัดการศึกษา	นักวิชาการศึกษา	085-0154969
4	นายอภิวัฒน์	บุบผา	ส่งเสริมการจัดการศึกษา	นักวิชาการศึกษา	084-4315060
5	นางสาวสินีนานฎ	วรรณทอง	ส่งเสริมการจัดการศึกษา	นักวิชาการศึกษา	084-9053465
6	นางอารีย์	เชื้อจิตรนุกูล	ส่งเสริมการจัดการศึกษา	เจ้าพนักงานธุรการ	085-4972490
7	นางสาวอรिता	อยู่สุโก	ส่งเสริมการจัดการศึกษา	เจ้าพนักงานธุรการ	092-1706717
8	นางสาวอรุณี	จิตสม	ส่งเสริมการจัดการศึกษา	นักจิตวิทยา	098-2899642
หน่วยตรวจสอบภายใน					
1	นางสาวจิรารัตน์	ปึกษา	หน่วยตรวจสอบภายใน	ผอ.หน่วยตรวจสอบภายใน	093-1215659
2	นางเขมิกา	ศิริวงศ์พานิช	หน่วยตรวจสอบภายใน	นักวิชาการตรวจสอบภายใน	063-7784919
กลุ่มพัฒนาครูและบุคลากร					
1	นายศุภมิตร	วัฒนานุสิทธิ์	กลุ่มพัฒนาครูและบุคลากร ฯ	ผอ.กลุ่มพัฒนาครู ฯ	089-720-9710
2	นางรัตติกา	คุ้มแวง	กลุ่มพัฒนาครูและบุคลากร ฯ	เจ้าหน้าที่ธุรการ	089-2821443
กลุ่มกฎหมายและคดี					
1	นายบุญชู	จิตสงเสริม	กลุ่มกฎหมายและคดี	ผอ.กลุ่มกฎหมายและคดี	094-8139655
กลุ่มส่งเสริมการศึกษาทางไกลเทคโนโลยีสารสนเทศและการสื่อสาร					
1	นายสมคิด	จันนวล	กลุ่มส่งเสริมการศึกษาทางไกล ฯ	ผอ.กลุ่มส่งเสริมการศึกษาทางไกล ฯ	098-2296727
2	นายสัตตรัตน์	บุบผาโต	กลุ่มส่งเสริมการศึกษาทางไกล ฯ	ลูกจ้างชั่วคราว	062-3383526

### ตารางที่ 3

## จำนวนโรงเรียน แยกตามจำนวนนักเรียน แยกรายอำเภอ

ที่	อำเภอ	โรงเรียน รวมสาขา	ขนาดที่ 1						ขนาดที่ 2	ขนาดที่ 3	ขนาดที่ 4	ขนาดที่ 5	ขนาดที่ 6	ขนาดที่ 7
			0-40	41-60	61-80	81-100	101-120	รวม	121-300					
1	คูเมือง	49	5	10	8	7	2	32	16	-	1	-	-	-
2	พยุหะไชย	23	4	3	2	3	2	14	7	1	-	1	-	
3	สตึก	60	2	10	4	7	7	30	24	4	1	-	1	
4	นาโพธิ์	19	4	2	4	-	1	11	8	-	-	-	-	
5	บ้านใหม่ไชยพจน์	21	5	2	6	1	3	17	4	-	-	-	-	
6	แคนดง	19	-	3	5	-	-	8	9	2	-	-	-	
<b>รวม</b>		<b>191</b>	<b>20</b>	<b>30</b>	<b>29</b>	<b>18</b>	<b>15</b>	<b>112</b>	<b>68</b>	<b>7</b>	<b>2</b>	<b>1</b>	<b>1</b>	<b>-</b>

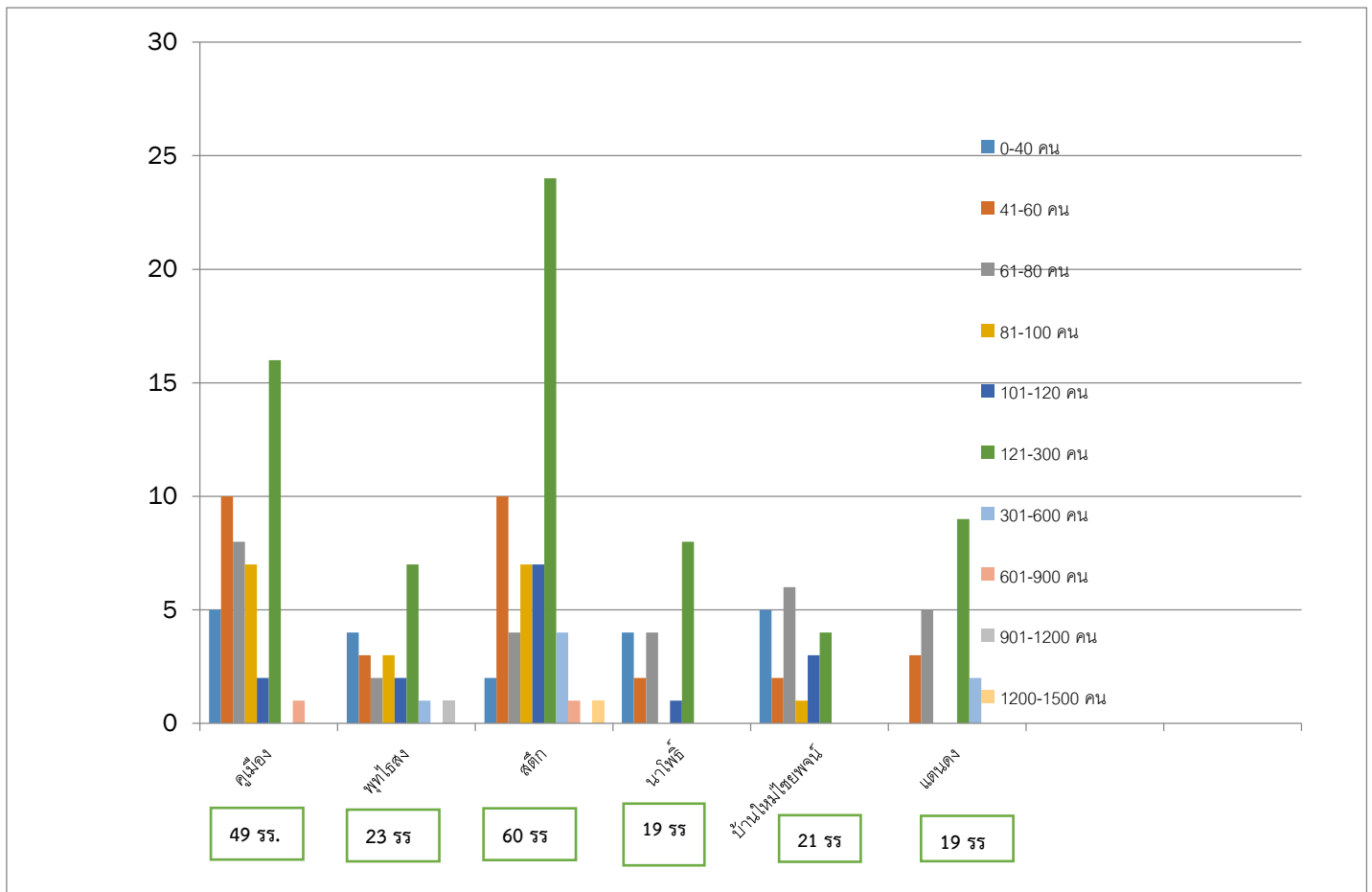

## ตารางที่ 4

### สรุปข้อมูลจำนวนสถานศึกษา นักเรียน และห้องเรียน จำแนกรายอำเภอ

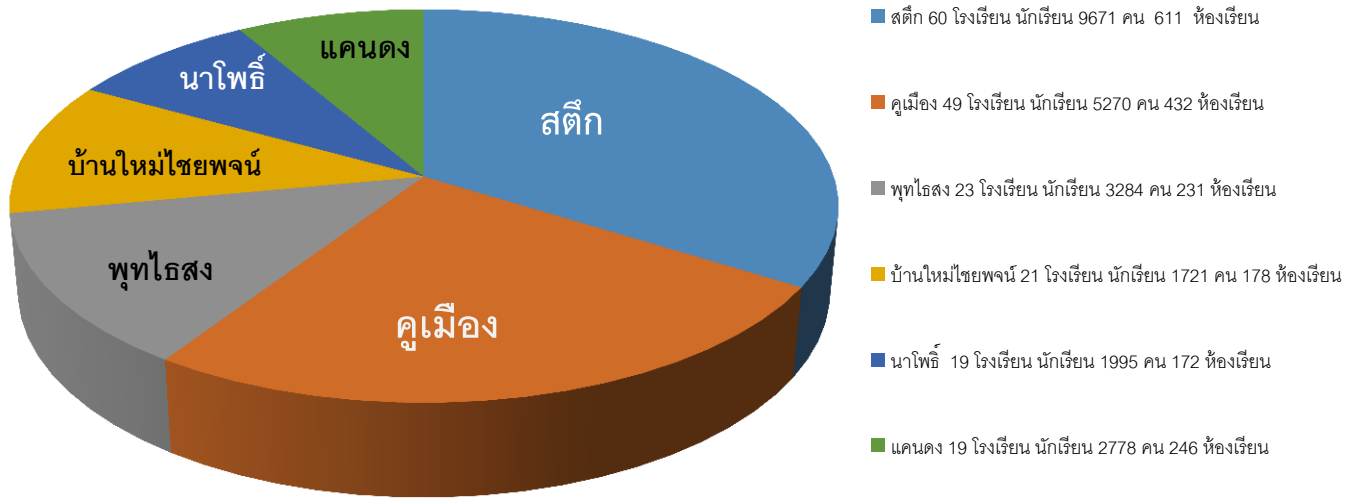

ที่	อำเภอ	สังกัดสำนักงานเขตพื้นที่การศึกษาประถมศึกษาบุรีรัมย์ เขต 4						
		โรงเรียน	นักเรียน					รวมห้องเรียนทั้งหมด
			อนุบาล	ประถม	มัธยมต้น	รวมจำนวนนักเรียนทั้งหมด		
1	คูเมือง	49	991	3,822	457	5,270	432	
2	พุทไธสง	23	683	2,284	362	3,284	231	
3	สตึก	60	1,644	6,629	1,398	9,671	611	
4	นาโพธิ์	19	341	1,389	265	1,995	172	
5	บ้านใหม่ไชยพจน์	21	376	1,229	116	1,721	178	
6	แคนดง	19	513	1,906	359	2,778	246	
รวมทั้งสิ้น		191	4,503	17,259	2,957	24,719	1,870	

## ตารางที่ 5

### จำนวนนักเรียนแยกตามรายโรงเรียน

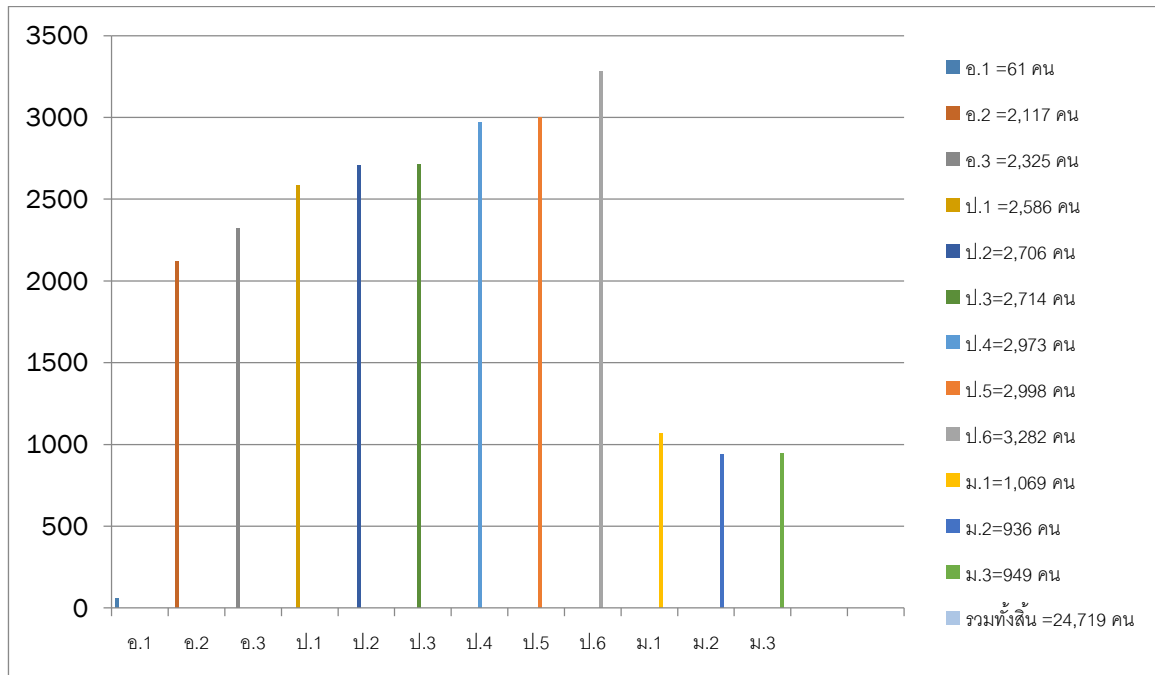

### แยกรายโรงเรียน

ที่	รหัสโรงเรียน	ชื่อโรงเรียน	อ.1	อ.2	อ.3	ป.1	ป.2	ป.3	ป.4	ป.5	ป.6	ม.1	ม.2	ม.3	รวม นร. ทั้งหมด	รวมทั้งสิ้น
1	31040001	บ้านกอกโคกวิทยา	0	4	14	11	14	11	10	11	6	0	0	0	81	8
2	31040002	บ้านโคกใหญ่	0	2	7	4	4	2	2	12	2	0	0	0	35	8
3	31040003	บ้านจิก	0	20	21	32	19	16	28	27	22	0	0	0	185	8
4	31040004	บ้านโสกแต้	0	7	5	13	6	5	10	6	8	0	0	0	60	8
5	31040005	อนุบาลคูเมือง	0	54	60	62	85	91	90	84	83	0	0	0	609	18
6	31040006	บ้านคูบอน	0	7	6	6	6	8	8	12	4	0	0	0	57	8
7	31040007	บ้านหนองตัว	0	3	7	7	8	12	9	8	8	25	13	23	123	11
8	31040008	บ้านปะคำดง	0	6	7	5	8	5	11	11	6	0	0	0	59	8
9	31040009	บ้านโนนเจริญ	0	12	20	18	26	17	26	16	18	0	0	0	153	8
10	31040010	วัดบ้านสำราญราษฎร์	0	3	7	10	8	10	7	19	23	0	0	0	87	8
11	31040011	บ้านหนองคูม	0	7	7	7	9	17	12	15	12	0	0	0	86	8
12	31040012	บ้านหนองตาด	0	6	2	5	7	6	9	3	12	0	0	0	50	8
13	31040013	บ้านหนองบัว	0	6	7	5	6	7	4	10	17	9	6	7	84	11
14	31040014	บ้านคูม	0	11	17	14	14	22	16	16	20	0	0	0	130	8
15	31040015	บ้านหนองกระทุ่ม	0	4	10	13	9	12	12	9	8	0	0	0	77	8
16	31040016	บ้านปะคำสำโรง	0	6	17	17	12	10	17	12	19	0	0	0	110	8
17	31040017	บ้านสวายสอ	0	8	0	3	4	7	2	2	6	0	0	0	32	7
18	31040018	บ้านโนนกลาง	0	3	4	5	7	3	3	5	6	0	0	0	36	8
19	31040019	บ้านโนนเพกา	0	6	4	8	8	7	11	12	6	0	0	0	62	8
20	31040020	บ้านแพ	0	6	5	3	5	13	10	13	12	0	0	0	67	8
21	31040021	บ้านหนองนางดำ	0	6	4	2	8	10	10	13	9	0	0	0	62	8
22	31040022	วัดบ้านเขาน้อย	0	11	12	19	22	15	29	24	29	0	0	0	161	8
23	31040023	บ้านวังปลัด	0	8	12	6	7	8	15	9	19	0	0	0	84	8



ที่	รหัสโรงเรียน	ชื่อโรงเรียน	อ.1	อ.2	อ.3	ป.1	ป.2	ป.3	ป.4	ป.5	ป.6	ม.1	ม.2	ม.3	รวม นร.ทั้งหมด	รวมทั้งห้องทั้งหมด
24	31040024	บ้านหนองขุนพรม	0	4	6	9	4	8	11	5	10	0	0	0	57	8
25	31040025	บ้านหนองบัวแดง	0	9	9	10	9	13	13	9	5	0	0	0	77	8
26	31040026	บ้านดงย้อย	0	11	11	5	9	10	17	12	13	0	0	0	88	8
27	31040027	บ้านเขว้า	0	15	18	15	27	18	24	21	25	22	21	30	236	11
28	31040028	บ้านโจด	0	6	3	6	7	8	12	11	7	0	0	0	60	8
29	31040029	วัดบ้านปะเคียบ	0	5	15	10	20	19	10	20	19	19	11	14	162	11
30	31040030	บ้านสระขี้ตุน	0	4	2	1	5	1	0	3	4	0	0	0	20	7
31	31040031	บ้านพรสำราญ	0	13	10	17	12	22	14	18	20	0	0	0	126	8
32	31040032	วัดบัวทอง	0	14	5	12	9	12	20	13	11	11	14	10	131	11
33	31040033	บ้านโนนยานาง	0	2	1	4	5	6	8	2	5	0	0	0	33	8
34	31040034	บ้านหนองขวาง	0	12	17	10	14	17	26	22	19	0	0	0	137	8
35	31040035	ไตรคามศรีอนุสรณ์	0	13	15	9	16	18	17	14	7	12	16	8	145	11
36	31040036	บ้านสระปะคำถาวร	0	3	8	9	5	8	11	5	9	0	0	0	58	8
37	31040037	บ้านสระบัว	0	6	7	8	4	6	5	7	5	0	0	0	48	8
38	31040038	บ้านดงเค็ง	0	7	6	9	10	8	9	12	11	0	0	0	72	8
39	31040039	บ้านหนองหว่า	0	7	10	10	17	14	20	14	24	0	0	0	116	8
40	31040040	ชุมชนบ้านหนองขमार	0	20	26	27	18	20	20	23	33	22	14	15	238	11
41	31040041	บ้านหนองไทร	0	8	13	9	11	12	14	14	13	0	0	0	94	8
42	31040042	บ้านคูบัว	0	7	13	7	8	6	11	12	12	17	23	7	123	11
43	31040043	โนนมาลัยหัวฝาย	9	17	10	19	11	14	16	12	17	0	0	0	125	9
44	31040044	บ้านโคกนาคท่าม่วง	0	8	7	10	8	5	8	9	12	0	0	0	67	8
45	31040045	บ้านหนองดุมหัวช้าง (ราษฎร์พัฒนา)	0	5	6	5	8	1	7	4	11	0	0	0	47	8
46	31040046	บ้านหนองรัก	0	5	6	7	5	7	5	7	8	0	0	0	50	8
47	31040047	บ้านตาหล้า	0	15	9	8	8	11	7	6	11	0	0	0	75	8
48	31040048	บ้านสาวเอ้	6	16	9	14	18	15	17	11	16	22	12	10	166	12
49	31040049	บ้านหินเหล็กไฟ	0	23	18	24	23	18	30	27	22	17	11	16	229	11
50	31040050	วัดโพธิ์	0	13	13	16	9	11	15	27	18	0	0	0	122	8
51	31040051	บ้านปungเบา	0	11	15	13	20	18	9	12	10	11	24	15	158	11
52	31040052	บ้านข่อย	0	11	13	10	9	15	8	9	12	0	0	0	87	8
53	31040053	บ้านเป่า(สุทธิสารอุทิศ)	0	8	12	3	13	4	13	8	8	0	0	0	69	8
54	31040054	วัดสุวรรณาราม	0	10	15	7	13	9	10	11	7	0	0	0	82	8
55	31040055	บ้านคุณสระแก้ว(วิชานนท์ประชานุ กุล)	0	9	16	8	12	7	13	7	13	6	19	15	125	11
56	31040056	บ้านเพี้ยแก้ว	0	13	10	7	17	17	10	21	19	16	15	11	156	11
57	31040057	วัดเทพรังสรรค์	0	6	3	11	5	9	2	10	8	0	0	0	54	8
58	31040058	บ้านดอนตุม	0	6	5	2	5	6	2	3	2	0	0	0	31	8
59	31040059	บ้านยางนกคู่	0	5	5	9	7	6	14	9	6	0	0	0	61	8
60	31040060	บ้านแคน	0	8	8	11	6	13	4	11	9	19	15	5	109	11
61	31040061	วัดสระบัว	0	11	14	17	18	12	22	14	24	16	24	15	187	11
62	31040062	วัดธรรมประสิทธิ์	0	1	3	2	2	0	2	1	4	0	0	0	15	7
63	31040063	ตงศิริราษฎร์อนุสรณ์	0	2	2	0	3	2	1	5	6	0	0	0	21	7
64	31040064	บ้านแดง (สหราษฎร์วิทยา)	0	11	8	5	5	6	7	5	10	0	0	0	57	8
65	31040065	วัดท่าเยี่ยม	0	16	10	14	18	26	20	10	14	16	25	21	190	11
66	31040066	อนุบาลพุทไธสง(โสภาประชานุกุล)	0	96	100	117	132	116	137	130	168	0	0	0	996	31

ที่	รหัสโรงเรียน	ชื่อโรงเรียน	อ.1	อ.2	อ.3	ป.1	ป.2	ป.3	ป.4	ป.5	ป.6	ม.1	ม.2	ม.3	รวม นร.ทั้งหมด	รวมห้องทั้งหมด
67	31040067	วัดหงษ์	0	22	30	31	32	45	37	51	53	0	0	0	301	14
68	31040068	วัดวงษ์วารีย์	0	17	16	14	11	18	15	11	12	0	0	0	114	8
69	31040069	บ้านชาติศึกษา	0	4	6	2	6	6	0	2	1	0	0	0	27	7
70	31040070	วัดวรดิษฐ์	0	9	10	5	6	7	12	6	4	0	0	0	59	8
71	31040071	ชุมชนบ้านห้วยโคก	0	11	8	12	17	17	12	16	15	24	26	24	182	11
72	31040072	บ้านคอน	0	8	8	11	6	11	14	9	14	0	0	0	81	8
73	31040073	บ้านกระสัง	0	17	17	12	22	20	20	17	33	27	15	24	224	11
74	31040074	บ้านหนองปูนสำโรง	0	16	11	11	7	10	11	11	10	12	7	17	123	11
75	31040075	บ้านหนองยาง-หนองจาง	0	7	14	7	10	7	12	8	8	0	0	0	73	8
76	31040076	บ้านหญ้าคา	0	4	7	8	7	7	3	5	6	0	0	0	47	8
77	31040077	บ้านตามา	0	11	17	18	18	20	22	24	25	0	0	0	155	8
78	31040078	บ้านชุมแสง	0	14	17	25	23	22	35	29	31	30	23	21	270	11
79	31040079	บ้านโคกสิงห์	0	22	18	11	20	17	7	13	12	16	14	8	158	11
80	31040080	บ้านสระกุด	0	11	15	9	21	9	15	13	30	22	15	29	189	11
81	31040081	บ้านเสม็ด	0	17	17	18	15	12	17	15	18	0	0	0	129	8
82	31040082	บ้านหนองหัวควาย	0	2	7	5	7	5	8	9	9	0	0	0	52	8
83	31040083	ชุมชนบ้านดอนมนต์	0	21	19	27	29	29	19	23	47	30	38	47	329	16
84	31040084	บ้านนาลาว	0	5	4	7	11	8	14	15	6	0	0	0	70	8
85	31040085	บ้านละกอ	0	2	4	4	4	2	6	0	5	0	0	0	27	7
86	31040087	บ้านท่าเรือ	0	5	7	9	6	9	5	9	6	0	0	0	56	8
87	31040088	บ้านท่าม่วง	0	9	14	18	15	14	14	16	19	16	12	17	164	11
88	31040089	บ้านสำโรงพืมาน	0	6	6	6	2	3	6	7	5	0	0	0	41	8
89	31040090	บ้านโนนยาง	0	12	24	17	22	12	14	11	20	17	12	11	172	11
90	31040091	บ้านโนนธาตุ	0	6	6	5	6	6	4	6	3	0	0	0	42	8
91	31040092	บ้านหนองครก	0	11	14	17	7	13	19	19	21	0	0	0	121	8
92	31040093	บ้านทุ่งวังสาขาบ้านโคกอะโตด	0	6	8	4	5	5	4	6	2	0	0	0	40	8
93	31040094	บ้านทุ่งวัง	0	29	26	24	24	28	30	28	45	52	39	42	367	19
94	31040095	บ้านหนองแวง	4	9	6	7	16	9	6	12	1	3	10	4	87	12
95	31040096	บ้านสระกอไทร	0	9	5	15	8	20	9	9	10	0	0	0	85	8
96	31040097	บ้านดงยายเกา	0	9	11	14	11	16	16	13	15	13	16	12	146	11
97	31040098	อนุบาลสตึก(ประชานุสรณ์)	0	23	35	39	38	58	66	69	83	73	57	73	614	23
98	31040099	บ้านหนองม่วง	0	18	23	28	25	23	22	18	40	0	0	0	197	10
99	31040100	บ้านหัวช้าง	0	12	16	23	13	8	18	18	15	22	18	18	181	11
100	31040101	บ้านโคกก่อ	0	13	12	8	17	9	15	18	23	0	0	0	115	8
101	31040102	บ้านหนองบัวเจ้าป่า	0	8	9	10	10	11	9	16	15	0	0	0	88	8
102	31040103	บ้านเมืองแก	0	11	16	16	16	14	21	28	15	21	7	8	173	11
103	31040104	บ้านหนองเชือก	0	9	10	10	13	12	11	16	25	25	19	8	158	11
104	31040105	บ้านหนองปลาแดก	0	15	12	14	13	19	23	9	17	0	0	0	122	8
105	31040106	บ้านหนองนกเกเรียน	0	18	24	26	25	23	18	32	35	28	16	13	258	13
106	31040107	บ้านหนองดุม	0	7	14	10	12	8	12	11	8	0	0	0	82	8
107	31040108	บ้านร่อนทอง	0	17	27	31	34	24	23	25	31	0	0	0	212	8
108	31040109	บ้านเสม็ด(สถาปัตย์อนุสรณ์ 1)	0	13	7	11	14	13	14	4	9	0	0	0	85	8
109	31040110	บ้านขาม	0	13	12	11	18	5	14	18	15	0	0	0	106	8
110	31040111	บ้านปรือเกียน	0	9	12	15	9	13	14	12	12	0	0	0	96	8

ที่	รหัสโรงเรียน	ชื่อโรงเรียน	อ.1	อ.2	อ.3	ป.1	ป.2	ป.3	ป.4	ป.5	ป.6	ม.1	ม.2	ม.3	รวม นร.ทั้งหมด	รวมทั้งทั้งหมด
111	31040112	บ้านหนองน้ำขุ่น	0	16	11	19	22	8	20	13	11	17	13	17	167	11
112	31040113	บ้านจะหลวย	0	7	4	8	5	6	5	7	10	0	0	0	52	8
113	31040114	บ้านกระทุ่ม	0	15	13	24	24	18	19	24	29	0	0	0	166	8
114	31040115	บ้านโคกสุพรรณ	0	5	11	5	9	7	14	10	15	0	0	0	76	8
115	31040116	บ้านสตึก	0	91	99	178	178	180	203	201	195	0	0	0	1325	37
116	31040117	บ้านหนองเกาะ (คุรุราษฎร์บำรุง)	0	6	6	14	12	17	17	11	21	7	14	6	131	11
117	31040118	บ้านยางน้ำใส	0	10	11	9	19	13	17	14	16	0	0	0	109	8
118	31040119	บ้านคูขาด	0	9	8	9	12	15	20	21	22	15	18	20	169	11
119	31040120	บ้านตาโหงก	0	5	6	4	3	2	8	6	10	0	0	0	44	8
120	31040121	บ้านหนองแคน	0	8	1	6	2	5	4	8	12	0	0	0	46	8
121	31040122	บ้านพวงแหม	0	4	4	8	10	10	5	9	7	0	0	0	57	8
122	31040123	บ้านปลัดชุม	0	9	16	12	17	16	15	14	17	34	23	23	196	11
123	31040124	บ้านปากช่องสนามชัย	0	13	15	11	13	17	13	22	20	0	0	0	124	8
124	31040125	ชุมชนบ้านสะแก	0	13	10	15	7	14	15	10	17	0	0	0	101	8
125	31040126	บ้านโนนค้อ	0	11	8	4	9	10	13	8	15	0	0	0	78	8
126	31040127	วัดบ้านพลับ	0	8	5	14	16	7	11	14	15	0	0	0	90	8
127	31040128	บ้านโคกเมือง	0	6	8	6	5	3	6	2	9	0	0	0	45	8
128	31040129	บ้านโนนสมบูรณ	0	14	20	12	9	17	14	19	10	0	0	0	115	8
129	31040130	บ้านหนองใหญ่	0	29	36	40	43	56	46	46	60	38	21	55	470	21
130	31040131	บ้านหนองกบ	0	7	14	16	22	9	13	22	13	0	0	0	116	8
131	31040132	บ้านหนองไผ่	0	13	13	16	24	19	20	17	27	0	0	0	149	8
132	31040133	วัดบ้านสวายตาวงวน	0	36	17	28	18	18	29	24	21	0	0	0	191	8
133	31040134	วัดฤๅษีสถิต	0	19	28	28	21	18	22	27	32	31	25	16	267	11
134	31040135	บ้านโคกกุง	0	15	12	18	12	17	17	18	22	8	6	10	155	11
135	31040137	วัดสิริมงคล	0	5	15	16	16	11	16	18	20	23	12	21	173	11
136	31040138	อนุบาลนาโพธิ์	13	16	16	28	20	21	43	30	31	1	2	10	231	12
137	31040139	วัดบุปผาราม	7	2	7	5	2	8	2	8	4	0	0	0	45	9
138	31040140	บ้านโคกกระสุน	0	6	9	10	4	5	4	5	9	0	0	0	52	8
139	31040141	วัดท่าเรือ	0	7	13	12	12	9	12	14	17	16	11	7	130	11
140	31040142	วัดพนมวัน	0	3	3	6	0	5	2	4	8	0	0	0	31	7
141	31040143	บ้านคู (คุรุศิษย์วิทยาคาร)	0	9	7	24	12	27	23	12	27	0	0	0	141	8
142	31040144	อมรสิริสามัคคี	0	15	9	12	20	21	15	20	21	13	10	8	164	11
143	31040145	วัดสระทอง	0	5	3	5	6	6	5	5	4	0	0	0	39	8
144	31040146	วัดทรงสุวรรณ	0	4	7	8	7	8	12	9	10	0	0	0	65	8
145	31040147	วัดธาตุ	0	5	7	4	12	11	11	12	12	0	0	0	74	8
146	31040148	บ้านโนนตาล (ศีกาคุรุราษฎร์พัฒนา)	0	0	0	0	1	1	1	0	5	0	0	0	8	4
147	31040149	สามัคคีเทพอำนวย	2	5	4	2	3	5	5	9	2	0	0	0	37	9
148	31040150	ชุมชนบ้านนาแพง	0	6	5	4	16	9	18	11	9	0	0	0	78	8
149	31040151	วัดชัยสมพร	0	2	4	13	5	8	7	12	13	0	0	0	64	8
150	31040152	สามัคคีคุรุราษฎร์บำรุง	0	12	14	17	17	10	14	18	17	0	0	0	119	8
151	31040153	บ้านหัวขัว (เบญจคุรุราษฎร์อุทิศ)	7	7	6	5	11	13	9	6	23	8	14	13	122	12
152	31040154	วัดสมณवास	0	16	7	16	16	12	13	15	19	0	0	0	114	8
153	31040155	บ้านโนนไฮ	0	5	7	5	5	10	4	9	10	0	0	0	55	8

ที่	รหัสโรงเรียน	ชื่อโรงเรียน	อ.1	อ.2	อ.3	ป.1	ป.2	ป.3	ป.4	ป.5	ป.6	ม.1	ม.2	ม.3	รวม นร.ทั้งหมด	รวมทั้งทั้งหมด
154	31040156	บ้านหนองสองห้อง (เทพาประชานุกูล)	0	2	7	2	7	2	6	7	8	0	0	0	41	8
155	31040157	บ้านหนองเรือ	0	10	9	6	7	8	6	9	7	0	0	0	62	8
156	31040158	วัดสุคันธารมย์	8	17	18	26	10	16	24	14	17	25	16	19	210	12
157	31040159	วัดวนาสันต์ (โตกนาคสามัคคี)	5	9	9	7	5	11	7	4	6	0	0	0	63	9
158	31040160	วัดอิสาน	0	13	8	13	6	11	10	10	14	0	0	0	85	8
159	31040161	วัดชายอรัญ	0	1	2	1	2	2	0	5	5	0	0	0	18	7
160	31040162	บ้านกอกดอนพยอม	0	5	4	8	2	3	6	2	9	0	0	0	39	8
161	31040163	บ้านทองกลาง	0	14	13	23	20	14	13	17	22	3	19	10	168	11
162	31040164	วัดพลสุวรรณ	0	3	2	7	8	8	3	3	6	0	0	0	40	8
163	31040165	วัดเทพประดิษฐ์	0	8	9	12	7	3	5	10	7	0	0	0	61	8
164	31040166	วัดเทพรังษี	0	4	11	4	7	9	11	10	14	0	0	0	70	8
165	31040167	วัดสระจันทร์	0	15	10	8	13	11	11	19	16	0	0	0	103	8
166	31040168	บ้านกม.ศูนย์	0	20	21	18	20	16	14	12	16	0	0	0	137	8
167	31040169	อนุบาลบ้านใหม่ไชยพจน์(ตลาด ราษฎร์บำรุง)	0	14	19	13	18	16	18	21	19	0	0	0	138	8
168	31040170	บ้านหนองไผ่เบญจมิตร	0	4	8	7	13	18	10	17	16	7	8	9	117	11
169	31040171	วัดโพรงาม	0	2	3	1	7	4	5	7	5	0	0	0	34	8
170	31040172	วัดศรีสุนทร	0	8	6	8	11	9	9	8	7	0	0	0	66	8
171	31040173	จุฬางกูรวิทยา	0	2	5	7	2	5	8	2	6	0	0	0	37	8
172	31040174	วัดหลักศิลา	0	6	7	6	3	12	14	6	9	0	0	0	63	8
173	31040175	อนุบาลแคนดง	0	47	65	62	54	67	58	75	55	0	0	0	483	17
174	31040176	บ้านหนองเกาะโก	0	17	10	14	13	14	13	22	21	19	11	17	171	11
175	31040177	วัดราษฎร์สามัคคี	0	15	14	16	15	20	16	20	13	0	0	0	129	8
176	31040178	บ้านยางทะเล	0	10	13	14	19	13	15	16	14	19	13	18	164	11
177	31040179	บ้านโนนกลาง	0	13	23	32	19	24	26	28	22	0	0	0	187	8
178	31040180	บ้านกระทุ่มเครือ	0	14	15	16	18	14	19	19	24	0	0	0	139	8
179	31040181	บ้านดงพลอง	0	23	11	20	24	20	14	28	22	0	0	0	162	8
180	31040182	บ้านป่าหนาม	0	4	10	8	13	5	11	9	6	0	0	0	66	8
181	31040183	บ้านกระทุ่มจานสามัคคี	0	6	4	11	4	5	12	9	11	0	0	0	62	8
182	31040184	บ้านขามพิมาย	0	7	10	4	7	8	9	13	8	0	0	0	66	8
183	31040185	บ้านสระบัว	0	13	18	11	16	18	18	19	11	0	0	0	124	8
184	31040186	บ้านขาดหัวหนองแคน	0	9	13	16	13	17	19	16	20	18	19	11	171	11
185	31040187	บ้านหนองสรวงเมืองน้อย	0	4	3	7	10	9	8	8	9	0	0	0	58	8
186	31040188	บ้านจิว	0	12	6	5	7	6	15	12	5	0	0	0	68	8
187	31040189	บ้านตะแบงสามัคคี	0	5	2	9	7	6	14	9	6	0	0	0	58	71
188	31040191	บ้านชีเหล็ก	0	11	11	4	7	0	6	5	6	0	0	0	50	7
189	31040192	บ้านหนองหญ้าคา	0	11	9	11	10	13	11	9	9	24	10	10	127	11
190	31040193	บ้านโคกสว่าง	0	7	7	7	12	11	8	6	13	0	0	0	71	8
191	31040194	บ้านหัวฝาย	0	18	23	20	35	29	41	46	40	52	67	51	422	19
			61	2,117	2,325	2,586	2,706	2,714	2,973	2,998	3,282	1,069	939	949	24,719	1,870

## ตารางที่ 6

### รายชื่อโรงเรียนแยกตามจำนวนนักเรียน

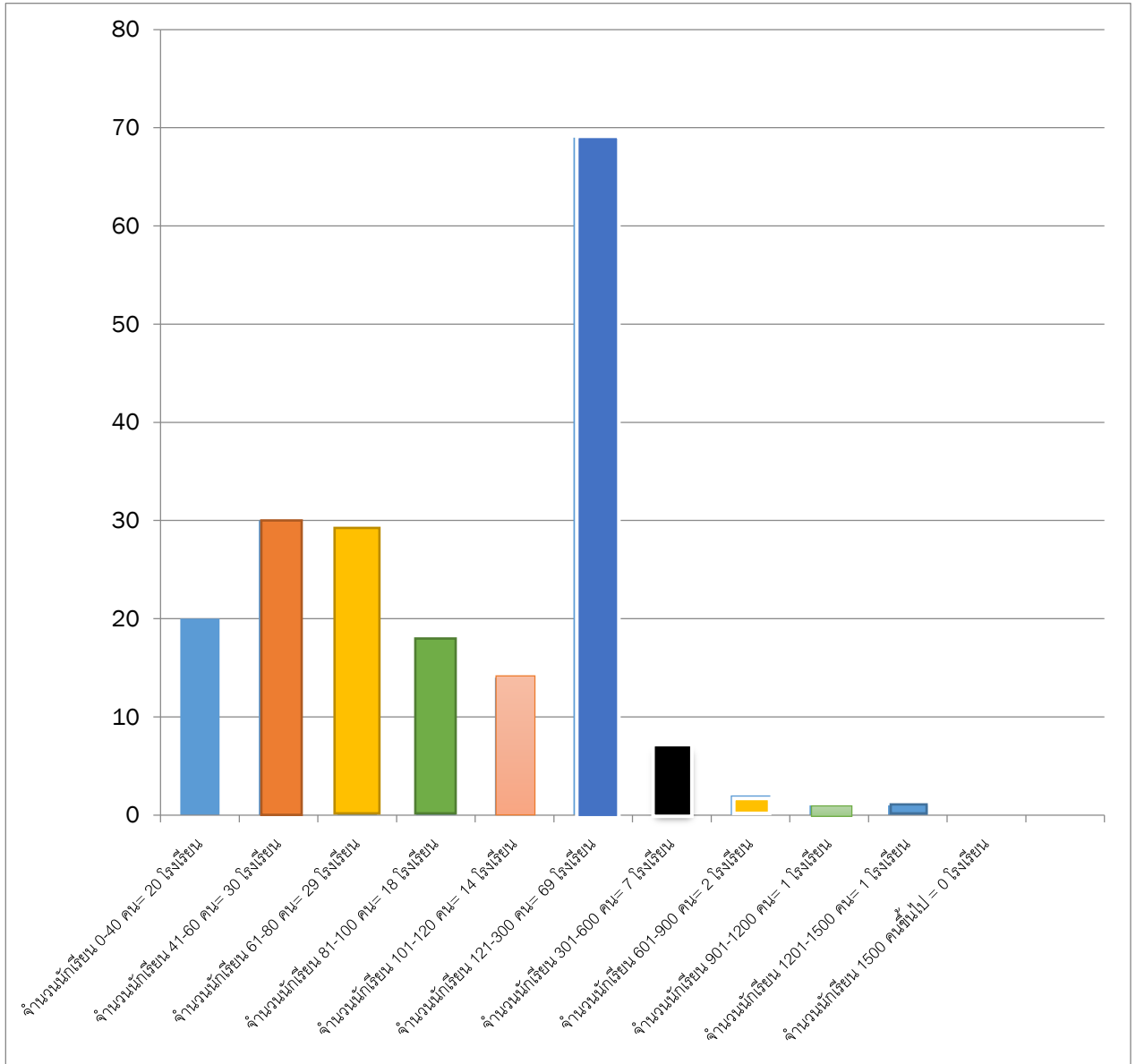

จำนวนนักเรียน 0 - 40 คน	จำนวนนักเรียน 41 - 60 คน	จำนวนนักเรียน 61 - 80 คน
<b><u>อำเภอคูเมือง</u></b>	<b><u>อำเภอคูเมือง</u></b>	<b><u>อำเภอคูเมือง</u></b>
1 บ้านโคกใหญ่	1 บ้านโสกแต้	1 บ้านหนองกระทุ่ม
2 บ้านสวายสอ	2 บ้านคูบอน	2 บ้านโนนเพกา
3 บ้านโนนกลาง	3 บ้านปะคำดง	3 บ้านแพ
4 บ้านสระขี้ตุน	4 บ้านหนองตาด	4 บ้านหนองนางดำ
5 บ้านโนนยานาง	5 บ้านหนองขุนพรม	5 บ้านหนองบัวแดง
<b><u>อำเภอพุทไธสง</u></b>	6 บ้านโจด	6 บ้านดงเค็ง
6 บ้านดอนตูม	7 บ้านสระปะคำถาวร	7 บ้านโศกนาคท่าม่วง
7 วัดธรรมประสิทธิ์	8 บ้านสระบัว	8 บ้านตาหล้า
8 ตงศิริราษฎร์อนุสรณ์	9 บ้านหนองดุมหัวช้าง (ราษฎร์พัฒนา)	<b><u>อำเภอพุทไธสง</u></b>
9 บ้านชาติศึกษา	10 บ้านหนองรัก	9 บ้านเป่า(สุทธิสารอุทิศ)
<b><u>อำเภอสตึก</u></b>	<b><u>อำเภอพุทไธสง</u></b>	10 บ้านยางนกคู่
10 บ้านละกอ	11 วัดเทพรังสรรค์	<b><u>อำเภอสตึก</u></b>
11 บ้านทุ่งวังสาขาบ้านโคกอะโตน	12 บ้านแดง (สหราษฎร์วิทยา)	11 บ้านหนองยาง-หนองจาน
<b><u>อำเภอนาโพธิ์</u></b>	13 วัดวรดิษฐ์	12 บ้านนาลาว
12 วัดพนมวัน	<b><u>อำเภอสตึก</u></b>	13 บ้านโคกสุพรรณ
13 วัดสระทอง	14 บ้านหญ้าคา	14 บ้านโนนค้อ
14 บ้านโนนตาล (ศิลาคุรุราษฎร์พัฒนา)	15 บ้านหนองหัวควาย	<b><u>อำเภอนาโพธิ์</u></b>
15 สามัคคีเทพอำนวย	16 บ้านท่าเรือ	15 วัดทรงสุวรรณ
<b><u>อำเภอบ้านใหม่ไชยพจน์</u></b>	17 บ้านสำโรงพิมาน	16 วัดธาตุ
16 วัดชายอรัญ	18 บ้านโนนธาตุ	17 ชุมชนบ้านนาแพง
17 บ้านกอกดอนพยอม	19 บ้านจะหลวย	18 วัดชัยสมพร
18 วัดพลสุวรรณ	20 บ้านตาโหงก	<b><u>อำเภอบ้านใหม่ไชยพจน์</u></b>
19 วัดไพรงาม	21 บ้านหนองแคน	19 บ้านหนองเรือ
20 จุฬางกูรวิทยา	22 บ้านพงแขม	20 วัดวนาสันต์ (โศกนาคสามัคคี)
<b><u>อำเภอแคนดง</u></b>	23 บ้านโคกเมือง	21 วัดเทพประดิษฐ์
-	<b><u>อำเภอนาโพธิ์</u></b>	22 วัดเทพรังษี
รวมทั้งสิ้น 20 โรงเรียน	24 วัดบุปผาราม	23 วัดศรีสุนทร
	25 บ้านโศกกะจูน	24 วัดหลักศิลา
	<b><u>อำเภอบ้านใหม่ไชยพจน์</u></b>	<b><u>อำเภอแคนดง</u></b>
	26 บ้านโนนไฮ	25 บ้านป่าหนาม
	27 บ้านหนองสองห้อง (เทพผาประชานุกูล)	26 บ้านกระทุ่มจานสามัคคี
	<b><u>อำเภอแคนดง</u></b>	27 บ้านขามพิมาย
	28 บ้านหนองสรวงเมื่อน้อย	28 บ้านจิ้ว
	29 บ้านตะแบงสามัคคี	29 บ้านโคกสว่าง
	30 บ้านขี้เหล็ก	รวมทั้งสิ้น 29 โรงเรียน
	รวมทั้งสิ้น 30 โรงเรียน	

จำนวนนักเรียน 81 - 100 คน	จำนวนนักเรียน 101 - 120 คน	จำนวนนักเรียน 121 - 300 คน
<b><u>อำเภอคูเมือง</u></b>	<b><u>อำเภอคูเมือง</u></b>	<b><u>อำเภอคูเมือง</u></b>
1 บ้านกอกโคกวิทยา	1 บ้านปะคำสำโรง	1 บ้านจิก
2 วัดบ้านสำราญราษฎร์	2 บ้านหนองหัว	2 บ้านหนองตัว
3 บ้านหนองคุม	<b><u>อำเภอพุทไธสง</u></b>	3 บ้านโนนเจริญ
4 บ้านหนองบัว	3 บ้านแคน	4 บ้านตุม
5 บ้านวังปลัด	4 วัดวงษ์วารี่	5 วัดบ้านเบาหน่าย
6 บ้านดงย่อ	<b><u>อำเภอสตึก</u></b>	6 บ้านเขว้า
7 บ้านหนองไทร	5 บ้านโคกก่อง	7 วัดบ้านปะเคียบ
<b><u>อำเภอพุทไธสง</u></b>	6 บ้านขาม	8 บ้านพรสำราญ
8 บ้านข่อย	7 บ้านยางน้ำใส	9 วัดบัวทอง
9 วัดสุวรรณาราม	8 ชุมชนบ้านสะแก	10 บ้านหนองขวาง
10 บ้านดอน	9 บ้านโนนสมบูรณ์	11 ไตรคามศรีอนุสรณ์
<b><u>อำเภอสตึก</u></b>	10 บ้านหนองกั๊บ	12 ชุมชนบ้านหนองขमार
11 บ้านหนองแวง	<b><u>อำเภอนาโพธิ์</u></b>	13 บ้านคูบัว
12 บ้านสระกอไทร	11 สามัคคีราษฎร์บำรุง	14 โนนมาลัยหัวฝาย
13 บ้านหนองบัวเจ้าป่า	<b><u>อำเภอบ้านใหม่ไชยพจน์</u></b>	15 บ้านสาวเอ้
14 บ้านหนองคุม	12 วัดสมณาวาส	16 บ้านหินเหล็กไฟ
15 บ้านเสม็ด(สถาปัตย์อนุสรณ์ 1)	13 วัดสระจันทร์	<b><u>อำเภอพุทไธสง</u></b>
16 บ้านปรือเกียน	14 บ้านหนองไผ่เบญจมิตร	17 วัดโพธิ์
17 วัดบ้านพลับ	<b><u>อำเภอแคนดง</u></b>	18 บ้านปุงเบา
<b><u>อำเภอนาโพธิ์</u></b>	-	19 บ้านคุณสระแก้ว(วิชานนท์ประชาชนุก
-	รวมทั้งสิ้น 14 โรงเรียน	20 บ้านเพี้ยแก้ว
<b><u>อำเภอบ้านใหม่ไชยพจน์</u></b>		21 วัดสระบัว
18 วัดอิสาน		22 วัดท่าเยี่ยม
<b><u>อำเภอแคนดง</u></b>		23 ชุมชนบ้านหายโคก
-		<b><u>อำเภอสตึก</u></b>
รวมทั้งสิ้น 18 โรงเรียน		24 บ้านกระสัง
		25 บ้านหนองปูนสำโรง
		26 บ้านตามา
		27 บ้านชุมแสง
		28 บ้านโคกสิงห์
		29 บ้านสระกุด
		30 บ้านเสม็ด
		31 บ้านท่าม่วง
		32 บ้านโนนยาง
		33 บ้านหนองครก
		34 บ้านหนองปลาแดก

จำนวนนักเรียน 121 – 300 คน	จำนวนนักเรียน 301 – 600 คน
<p><b><u>อำเภอสตึก</u></b></p> <p>35 บ้านดงยายเกา</p> <p>36 บ้านหนองม่วง</p> <p>37 บ้านเมืองแก</p> <p>38 บ้านหนองเขือก</p> <p>39 บ้านหนองนกเกรียน</p> <p>40 บ้านร่อนทอง</p> <p>41 บ้านหนองน้ำขุ่น</p> <p>42 บ้านกระทุ่ม</p> <p>43 บ้านหนองเกาะ (คุรุราษฎร์บำรุง)</p> <p>44 บ้านคูขาด</p> <p>45 บ้านปลัดมุ่ม</p> <p>46 บ้านปากช่องสนามชัย</p> <p>47 บ้านหนองไผ่</p> <p>48 วัดบ้านสวายตาจวน</p> <p><b><u>อำเภอนาโพธิ์</u></b></p> <p>49 วัดฤๅษีสถิต</p> <p>50 บ้านโคกกุ้ง</p> <p>51 วัดสิริมงคล</p> <p>52 อนุบาลนาโพธิ์</p> <p>53 วัดท่าเรียบ</p> <p>54 บ้านคู (คุรุศิษย์วิทยาคาร)</p> <p>55 อมรสิริสามัคคี</p> <p>56 บ้านหัวขัว (เบญจคุรุราษฎร์อุทิศ)</p> <p><b><u>อำเภอบ้านใหม่ไชยพจน์</u></b></p> <p>57 วัดสุคันธารมย์</p> <p>58 บ้านทองกลาง</p> <p>59 บ้านกม.ศูนย์ อนุบาลบ้านใหม่ไชยพจน์(ฉลาตราษฎร์ บำรุง)</p> <p>60 <b><u>อำเภอแคนดง</u></b></p> <p>61 บ้านหนองการะโก</p> <p>62 วัดราษฎร์สามัคคี</p> <p>63 บ้านยางทะเล</p> <p>64 บ้านโนนกลาง</p> <p>65 บ้านกระทุ่มเครือ</p> <p>66 บ้านดงพลอง</p>	<p><b><u>อำเภอคูเมือง</u></b></p> <p>-</p> <p><b><u>อำเภอพุทไธสง</u></b></p> <p>1 วัดหงษ์</p> <p><b><u>อำเภอสตึก</u></b></p> <p>2 ชุมชนบ้านดอนมนต์</p> <p>3 บ้านทุ่งวัง</p> <p>4 บ้านหัวช้าง</p> <p>5 บ้านหนองใหญ่</p> <p><b><u>อำเภอนาโพธิ์</u></b></p> <p>-</p> <p><b><u>อำเภอบ้านใหม่ไชยพจน์</u></b></p> <p>-</p> <p><b><u>อำเภอแคนดง</u></b></p> <p>6 อนุบาลแคนดง</p> <p>7 บ้านหัวฝาย</p> <p>รวมทั้งสิ้น 7 โรงเรียน</p>
	<b>จำนวนนักเรียน 601 – 900 คน</b>
<p>67 บ้านสระบัว</p> <p>68 บ้านขาดหัวหนองแคน</p> <p>69 บ้านหนองหญ้าคา</p> <p>รวมทั้งสิ้น 69 โรงเรียน</p>	<p><b><u>อำเภอคูเมือง</u></b></p> <p>1 อนุบาลคูเมือง</p> <p><b><u>อำเภอพุทไธสง</u></b></p> <p>-</p> <p><b><u>อำเภอสตึก</u></b></p> <p>2 อนุบาลสตึก(ประชานุสรณ์)</p> <p><b><u>อำเภอนาโพธิ์</u></b></p> <p>-</p> <p><b><u>อำเภอบ้านใหม่ไชยพจน์</u></b></p> <p>-</p> <p><b><u>อำเภอแคนดง</u></b></p> <p>-</p> <p>รวมทั้งสิ้น 2 โรงเรียน</p>



จำนวนนักเรียน 901 - 1200 คน	จำนวนนักเรียน 1201 - 1500 คน	จำนวนนักเรียนมากกว่า 1500 คนขึ้นไป
<b>อำเภอคูเมือง</b>	<b>อำเภอคูเมือง</b>	<b>อำเภอคูเมือง</b>
-	-	-
<b>อำเภอพุทไธสง</b>	<b>อำเภอพุทไธสง</b>	<b>อำเภอพุทไธสง</b>
1 อนุบาลพุทไธสง(โอกาสประชานุกูล)	-	-
<b>อำเภอสตึก</b>	<b>อำเภอสตึก</b>	<b>อำเภอสตึก</b>
-	1 บ้านสตึก	-
<b>อำเภอนาโพธิ์</b>	<b>อำเภอนาโพธิ์</b>	<b>อำเภอนาโพธิ์</b>
-	-	-
<b>อำเภอบ้านใหม่ไชยพจน์</b>	<b>อำเภอบ้านใหม่ไชยพจน์</b>	<b>อำเภอบ้านใหม่ไชยพจน์</b>
-	-	-
<b>อำเภอแคนดง</b>	<b>อำเภอแคนดง</b>	<b>อำเภอแคนดง</b>
-	-	-
รวมทั้งสิ้น 1 โรงเรียน	รวมทั้งสิ้น 1 โรงเรียน	รวมทั้งสิ้น 0 โรงเรียน

### รายชื่อโรงเรียนแยกตามจำนวนนักเรียน แยกตามรายโรงเรียน

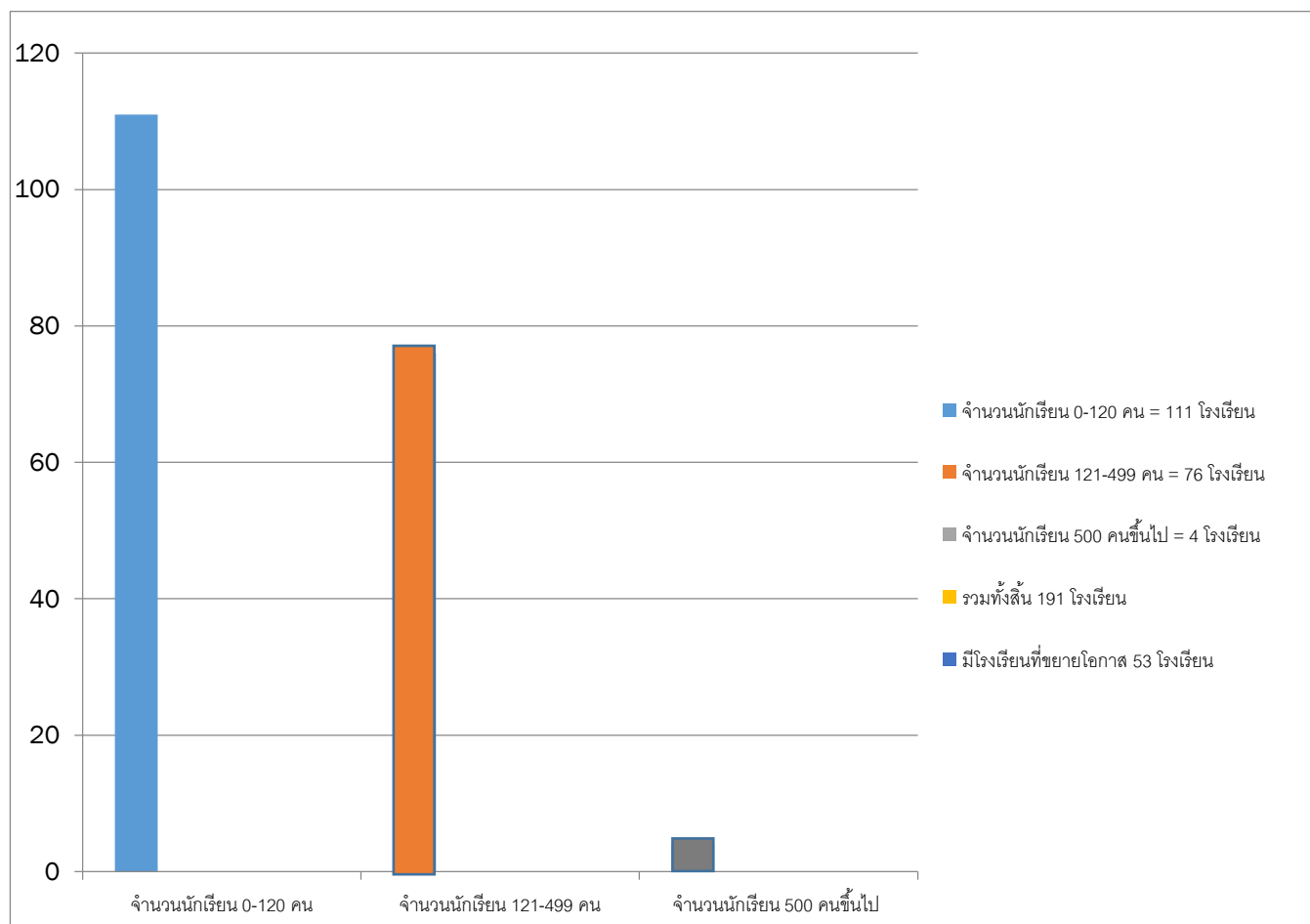

**ข้อมูลโรงเรียน จำนวนนักเรียน 0 - 120 คน**

ที่	รหัสโรงเรียน	ชื่อโรงเรียน	อ.1	อ.2	อ.3	รวมก่อน ประถม	ป.1	ป.2	ป.3	ป.4	ป.5	ป.6	ม.1	ม.2	ม.3	รวม นร. ทั้งหมด
1	31040001	บ้านกอกโคกวิทยา	0	4	14	18	11	14	11	10	11	6	0	0	0	81
2	31040002	บ้านโคกใหญ่	0	2	7	9	4	4	2	2	12	2	0	0	0	35
3	31040004	บ้านโสกแต้	0	7	5	12	13	6	5	10	6	8	0	0	0	60
4	31040006	บ้านคูบอน	0	7	6	13	6	6	8	8	12	4	0	0	0	57
5	31040008	บ้านปะคำแดง	0	6	7	13	5	8	5	11	11	6	0	0	0	59
6	31040010	วัดบ้านสำราญราษฎร์	0	3	7	10	10	8	10	7	19	23	0	0	0	87
7	31040011	บ้านหนองดุม	0	7	7	14	7	9	17	12	15	12	0	0	0	86
8	31040012	บ้านหนองตาด	0	6	2	8	5	7	6	9	3	12	0	0	0	50
9	31040013	บ้านหนองบัว	0	6	7	13	5	6	7	4	10	17	9	6	7	84
10	31040015	บ้านหนองกระทุ่ม	0	4	10	14	13	9	12	12	9	8	0	0	0	77
11	31040016	บ้านปะคำสำโรง	0	6	17	23	17	12	10	17	12	19	0	0	0	110
12	31040017	บ้านสวายสอ	0	8	0	8	3	4	7	2	2	6	0	0	0	32
13	31040018	บ้านโนนกลาง	0	3	4	7	5	7	3	3	5	6	0	0	0	36
14	31040019	บ้านโนนเพกา	0	6	4	10	8	8	7	11	12	6	0	0	0	62
15	31040020	บ้านแพ	0	6	5	11	3	5	13	10	13	12	0	0	0	67
16	31040021	บ้านหนองนางดำ	0	6	4	10	2	8	10	10	13	9	0	0	0	62
17	31040023	บ้านวังปลัด	0	8	12	20	6	7	8	15	9	19	0	0	0	84
18	31040024	บ้านหนองขุนพรม	0	4	6	10	9	4	8	11	5	10	0	0	0	57
19	31040025	บ้านหนองบัวแดง	0	9	9	18	10	9	13	13	9	5	0	0	0	77
20	31040026	บ้านดงย้อย	0	11	11	22	5	9	10	17	12	13	0	0	0	88
21	31040028	บ้านโจด	0	6	3	9	6	7	8	12	11	7	0	0	0	60
22	31040030	บ้านสระขี้ตุน	0	4	2	6	1	5	1	0	3	4	0	0	0	20
23	31040033	บ้านโนนยานาง	0	2	1	3	4	5	6	8	2	5	0	0	0	33
24	31040036	บ้านสระปะคำถาวร	0	3	8	11	9	5	8	11	5	9	0	0	0	58
25	31040037	บ้านสระบัว	0	6	7	13	8	4	6	5	7	5	0	0	0	48
26	31040038	บ้านดงเค็ง	0	7	6	13	9	10	8	9	12	11	0	0	0	72
27	31040039	บ้านหนองห้วย	0	7	10	17	10	17	14	20	14	24	0	0	0	116
28	31040041	บ้านหนองไทร	0	8	13	21	9	11	12	14	14	13	0	0	0	94
29	31040044	บ้านโคกนาคท่าม่วง	0	8	7	15	10	8	5	8	9	12	0	0	0	67
30	31040045	บ้านหนองดุมหัวช้าง (ราษฎร์พัฒนา)	0	5	6	11	5	8	1	7	4	11	0	0	0	47
31	31040046	บ้านหนองรัก	0	5	6	11	7	5	7	5	7	8	0	0	0	50
32	31040047	บ้านตาหล้า	0	15	9	24	8	8	11	7	6	11	0	0	0	75
33	31040052	บ้านข่อย	0	11	13	24	10	9	15	8	9	12	0	0	0	87
34	31040053	บ้านเป้า(สุทธิสารอุทิศ)	0	8	12	20	3	13	4	13	8	8	0	0	0	69
35	31040054	วัดสุวรรณาราม	0	10	15	25	7	13	9	10	11	7	0	0	0	82
36	31040057	วัดเทพรังสรรค์	0	6	3	9	11	5	9	2	10	8	0	0	0	54
37	31040058	บ้านดอนดุม	0	6	5	11	2	5	6	2	3	2	0	0	0	31
38	31040059	บ้านยางนกคู่	0	5	5	10	9	7	6	14	9	6	0	0	0	61
39	31040060	บ้านแคน	0	8	8	16	11	6	13	4	11	9	19	15	5	109
40	31040062	วัดธรรมประสิทธิ์	0	1	3	4	2	2	0	2	1	4	0	0	0	15
41	31040063	ตงศิริราษฎร์อนุสรณ์	0	2	2	4	0	3	2	1	5	6	0	0	0	21

ที่	รหัส โรงเรียน	ชื่อโรงเรียน	อ.1	อ.2	อ.3	รวมก่อน ประอม	ป.1	ป.2	ป.3	ป.4	ป.5	ป.6	ม.1	ม.2	ม.3	รวม นร. ทั้งหมด
42	31040064	บ้านแดง (สหราษฎร์วิทยา)	0	11	8	19	5	5	6	7	5	10	0	0	0	57
43	31040068	วัดจันทวาริ	0	17	16	33	14	11	18	15	11	12	0	0	0	114
44	31040069	บ้านชาติศึกษา	0	4	6	10	2	6	6	0	2	1	0	0	0	27
45	31040070	วัดวัดดิษฐ์	0	9	10	19	5	6	7	12	6	4	0	0	0	59
46	31040072	บ้านดอน	0	8	8	16	11	6	11	14	9	14	0	0	0	81
47	31040075	บ้านหนองยาง-หนองจาน	0	7	14	21	7	10	7	12	8	8	0	0	0	73
48	31040076	บ้านหญ้าคา	0	4	7	11	8	7	7	3	5	6	0	0	0	47
49	31040082	บ้านหนองหัวควาย	0	2	7	9	5	7	5	8	9	9	0	0	0	52
50	31040084	บ้านนาลาว	0	5	4	9	7	11	8	14	15	6	0	0	0	70
51	31040085	บ้านละกอ	0	2	4	6	4	4	2	6	0	5	0	0	0	27
52	31040087	บ้านท่าเรือ	0	5	7	12	9	6	9	5	9	6	0	0	0	56
53	31040089	บ้านลำโรงพิมาน	0	6	6	12	6	2	3	6	7	5	0	0	0	41
54	31040091	บ้านโนนธาตุ	0	6	6	12	5	6	6	4	6	3	0	0	0	42
55	31040093	บ้านทุ่งวังสาขาบ้านโคกอะโตด	0	6	8	14	4	5	5	4	6	2	0	0	0	40
56	31040095	บ้านหนองแก	4	9	6	19	7	16	9	6	12	1	3	10	4	87
57	31040096	บ้านสระกอไทร	0	9	5	14	15	8	20	9	9	10	0	0	0	85
58	31040101	บ้านโคกก่อง	0	13	12	25	8	17	9	15	18	23	0	0	0	115
59	31040102	บ้านหนองบัวเจ้าป่า	0	8	9	17	10	10	11	9	16	15	0	0	0	88
60	31040107	บ้านหนองดุม	0	7	14	21	10	12	8	12	11	8	0	0	0	82
61	31040109	บ้านเสม็ด(สถาปัตย์อนุสรณ์ 1)	0	13	7	20	11	14	13	14	4	9	0	0	0	85
62	31040110	บ้านขาม	0	13	12	25	11	18	5	14	18	15	0	0	0	106
63	31040111	บ้านปรือเกียน	0	9	12	21	15	9	13	14	12	12	0	0	0	96
64	31040113	บ้านจะหลวย	0	7	4	11	8	5	6	5	7	10	0	0	0	52
65	31040115	บ้านโคกสุพรรณ	0	5	11	16	5	9	7	14	10	15	0	0	0	76
66	31040118	บ้านยางน้ำใส	0	10	11	21	9	19	13	17	14	16	0	0	0	109
67	31040120	บ้านตาโหงก	0	5	6	11	4	3	2	8	6	10	0	0	0	44
68	31040121	บ้านหนองแคน	0	8	1	9	6	2	5	4	8	12	0	0	0	46
69	31040122	บ้านพงแกม	0	4	4	8	8	10	10	5	9	7	0	0	0	57
70	31040125	ชุมชนบ้านสะแก	0	13	10	23	15	7	14	15	10	17	0	0	0	101
71	31040126	บ้านโนนค้อ	0	11	8	19	4	9	10	13	8	15	0	0	0	78
72	31040127	วัดบ้านลับ	0	8	5	13	14	16	7	11	14	15	0	0	0	90
73	31040128	บ้านโคกเมือง	0	6	8	14	6	5	3	6	2	9	0	0	0	45
74	31040129	บ้านโนนสมบูรณ์	0	14	20	34	12	9	17	14	19	10	0	0	0	115
75	31040131	บ้านหนองกั๊ก	0	7	14	21	16	22	9	13	22	13	0	0	0	116
76	31040139	วัดบุปผาราม	7	2	7	16	5	2	8	2	8	4	0	0	0	45
77	31040140	บ้านโคกกะฐิน	0	6	9	15	10	4	5	4	5	9	0	0	0	52
78	31040142	วัดพนมวัน	0	3	3	6	6	0	5	2	4	8	0	0	0	31
79	31040145	วัดสระทอง	0	5	3	8	5	6	6	5	5	4	0	0	0	39
80	31040146	วัดทรงสุวรรณ	0	4	7	11	8	7	8	12	9	10	0	0	0	65
81	31040147	วัดธาตุ	0	5	7	12	4	12	11	11	12	12	0	0	0	74
82	31040148	บ้านโนนตาล (ศิลาคุราชูร์พัฒนา)	0	0	0	0	0	1	1	1	0	5	0	0	0	8
83	31040149	สามัคคีเทพอำนวย	2	5	4	11	2	3	5	5	9	2	0	0	0	37
84	31040150	ชุมชนบ้านนาแพง	0	6	5	11	4	16	9	18	11	9	0	0	0	78
85	31040151	วัดชัยสมพร	0	2	4	6	13	5	8	7	12	13	0	0	0	64
86	31040152	สามัคคีคุราชูร์บำรุง	0	12	14	26	17	17	10	14	18	17	0	0	0	119

ที่	รหัสโรงเรียน	ชื่อโรงเรียน	อ.1	อ.2	อ.3	รวมก่อน ประถม	ป.1	ป.2	ป.3	ป.4	ป.5	ป.6	ม.1	ม.2	ม.-	รวม นร. ทั้งหมด
87	31040154	วัดสมณาวาส	0	16	7	23	16	16	12	13	15	19	0	0	0	114
88	31040155	บ้านโนนไฮ	0	5	7	12	5	5	10	4	9	10	0	0	0	55
89	31040156	บ้านหนองสองห้อง (เทพาประชานุ กุล)	0	2	7	9	2	7	2	6	7	8	0	0	0	41
90	31040157	บ้านหนองเรือ	0	10	9	19	6	7	8	6	9	7	0	0	0	62
91	31040159	วัดวานาลัย (โศกนาถสามัคคี)	5	9	9	23	7	5	11	7	4	6	0	0	0	63
92	31040160	วัดอิสาน	0	13	8	21	13	6	11	10	10	14	0	0	0	85
93	31040161	วัดชายอรัญ	0	1	2	3	1	2	2	0	5	5	0	0	0	18
94	31040162	บ้านกอกดอนพยอม	0	5	4	9	8	2	3	6	2	9	0	0	0	39
95	31040164	วัดพลสุวรรณ	0	3	2	5	7	8	8	3	3	6	0	0	0	40
96	31040165	วัดเทพประดิษฐ์	0	8	9	17	12	7	3	5	10	7	0	0	0	61
97	31040166	วัดเทพรังษี	0	4	11	15	4	7	9	11	10	14	0	0	0	70
98	31040167	วัดสระจันทร์	0	15	10	25	8	13	11	11	19	16	0	0	0	103
99	31040170	บ้านหนองไผ่เบญจมิตร	0	4	8	12	7	13	18	10	17	16	7	8	9	117
100	31040171	วัดไพโรจาม	0	2	3	5	1	7	4	5	7	5	0	0	0	34
101	31040172	วัดศรีสุนทร	0	8	6	14	8	11	9	9	8	7	0	0	0	66
102	31040173	จุฬารังวิทยา	0	2	5	7	7	2	5	8	2	6	0	0	0	37
103	31040174	วัดหลักศิลา	0	6	7	13	6	3	12	14	6	9	0	0	0	63
104	31040182	บ้านป่าหนาม	0	4	10	14	8	13	5	11	9	6	0	0	0	66
105	31040183	บ้านกระทุ่มจานสามัคคี	0	6	4	10	11	4	5	12	9	11	0	0	0	62
106	31040184	บ้านขามพิมาย	0	7	10	17	4	7	8	9	13	8	0	0	0	66
107	31040187	บ้านหนองสรวงเมืองน้อย	0	4	3	7	7	10	9	8	8	9	0	0	0	58
108	31040188	บ้านจิว	0	12	6	18	5	7	6	15	12	5	0	0	0	68
109	31040189	บ้านตะแบงสามัคคี	0	5	2	7	9	7	6	14	9	6	0	0	0	58
110	31040191	บ้านชีเหล็ก	0	11	11	22	4	7	0	6	5	6	0	0	0	50
111	31040193	บ้านโคกสว่าง	0	7	7	14	7	12	11	8	6	13	0	0	0	71
			18	742	808	1,568	821	879	878	976	995	1,039	38	39	25	7,258



### ข้อมูลโรงเรียน จำนวนนักเรียน 121- 499 คน

ที่	รหัสโรงเรียน	ชื่อโรงเรียน	อ.1	อ.2	อ.3	รวมก่อน ประถม	ป.1	ป.2	ป.3	ป.4	ป.5	ป.6	ม.1	ม.2	ม.3	รวม นร. ทั้งหมด
1	31040003	บ้านจิก	0	20	21	41	32	19	16	28	27	22	0	0	0	185
2	31040007	บ้านหนองตัว	0	3	7	10	7	8	12	9	8	8	25	13	23	123
3	31040009	บ้านโนนเจริญ	0	12	20	32	18	26	17	26	16	18	0	0	0	153
4	31040014	บ้านตุม	0	11	17	28	14	14	22	16	16	20	0	0	0	130
5	31040022	วัดบ้านเขาน้อย	0	11	12	23	19	22	15	29	24	29	0	0	0	161
6	31040027	บ้านเขว้า	0	15	18	33	15	27	18	24	21	25	22	21	30	236
7	31040029	วัดบ้านปะเคียบ	0	5	15	20	10	20	19	10	20	19	19	11	14	162
8	31040031	บ้านพรสำราญ	0	13	10	23	17	12	22	14	18	20	0	0	0	126
9	31040032	วัดบัวทอง	0	14	5	19	12	9	12	20	13	11	11	14	10	131
10	31040034	บ้านหนองขวาง	0	12	17	29	10	14	17	26	22	19	0	0	0	137
11	31040035	ไตรคามศรีอนุสรณ์	0	13	15	28	9	16	18	17	14	7	12	16	8	145
12	31040040	ชุมชนบ้านหนองขมาร	0	20	26	46	27	18	20	20	23	33	22	14	15	238
13	31040042	บ้านคูบัว	0	7	13	20	7	8	6	11	12	12	17	23	7	123

ที่	รหัสโรงเรียน	ชื่อโรงเรียน	อ.1	อ.2	อ.3	รวมก่อน ประเมิน	ป.1	ป.2	ป.3	ป.4	ป.5	ป.6	ม.1	ม.2	ม.3	รวม นร. ทั้งหมด
14	31040043	โนนมาลัยหัวฝาย	9	17	10	36	19	11	14	16	12	17	0	0	0	125
15	31040048	บ้านสาวเอ้	6	16	9	31	14	18	15	17	11	16	22	12	10	166
16	31040049	บ้านหินเหล็กไฟ	0	23	18	41	24	23	18	30	27	22	17	11	16	229
17	31040050	วัดโพธิ์	0	13	13	26	16	9	11	15	27	18	0	0	0	122
18	31040051	บ้านบุงเบา	0	11	15	26	13	20	18	9	12	10	11	24	15	158
19	31040055	บ้านคุณสระแก้ว(จิชาวนนท์ประชานุกูล)	0	9	16	25	8	12	7	13	7	13	6	19	15	125
20	31040056	บ้านเพี้ยแก้ว	0	13	10	23	7	17	17	10	21	19	16	15	11	156
21	31040061	วัดสระบัว	0	11	14	25	17	18	12	22	14	24	16	24	15	187
22	31040065	วัดท่าเยี่ยม	0	16	10	26	14	18	26	20	10	14	16	25	21	190
23	31040067	วัดหงษ์	0	22	30	52	31	32	45	37	51	53	0	0	0	301
24	31040071	ชุมชนบ้านหายโศก	0	11	8	19	12	17	17	12	16	15	24	26	24	182
25	31040073	บ้านกระสัง	0	17	17	34	12	22	20	20	17	33	27	15	24	224
26	31040074	บ้านหนองปูนสำโรง	0	16	11	27	11	7	10	11	11	10	12	7	17	123
27	31040077	บ้านตามา	0	11	17	28	18	18	20	22	24	25	0	0	0	155
28	31040078	บ้านชุมแสง	0	14	17	31	25	23	22	35	29	31	30	23	21	270
29	31040079	บ้านโคกสิงห์	0	22	18	40	11	20	17	7	13	12	16	14	8	158
30	31040080	บ้านสระกุด	0	11	15	26	9	21	9	15	13	30	22	15	29	189
31	31040081	บ้านเสม็ด	0	17	17	34	18	15	12	17	15	18	0	0	0	129
32	31040083	ชุมชนบ้านดอนมนต์	0	21	19	40	27	29	29	19	23	47	30	38	47	329
33	31040088	บ้านท่าม่วง	0	9	14	23	18	15	14	14	16	19	16	12	17	164
34	31040090	บ้านโนนยาง	0	12	24	36	17	22	12	14	11	20	17	12	11	172
35	31040092	บ้านหนองครก	0	11	14	25	17	7	13	19	19	21	0	0	0	121
36	31040094	บ้านทุ่งวัง	0	29	26	55	24	24	28	30	28	45	52	39	42	367
37	31040097	บ้านดงยายเภา	0	9	11	20	14	11	16	16	13	15	13	16	12	146
38	31040099	บ้านหนองม่วง	0	18	23	41	28	25	23	22	18	40	0	0	0	197
39	31040100	บ้านหัวช้าง	0	12	16	28	23	13	8	18	18	15	22	18	18	181
40	31040103	บ้านเมืองแก	0	11	16	27	16	16	14	21	28	15	21	7	8	173
41	31040104	บ้านหนองเชือก	0	9	10	19	10	13	12	11	16	25	25	19	8	158
42	31040105	บ้านหนองปลาแดก	0	15	12	27	14	13	19	23	9	17	0	0	0	122
43	31040106	บ้านหนองนกเถียน	0	18	24	42	26	25	23	18	32	35	28	16	13	258
44	31040108	บ้านร่อนทอง	0	17	27	44	31	34	24	23	25	31	0	0	0	212
45	31040112	บ้านหนองน้ำขุ่น	0	16	11	27	19	22	8	20	13	11	17	13	17	167
46	31040114	บ้านกระทุ่ม	0	15	13	28	24	24	18	19	24	29	0	0	0	166
47	31040117	บ้านหนองเกาะ (คุรุราษฎร์บำรุง)	0	6	6	12	14	12	17	17	11	21	7	14	6	131
48	31040119	บ้านคูขาด	0	9	8	17	9	12	15	20	21	22	15	18	20	169
49	31040123	บ้านปลัดมูม	0	9	16	25	12	17	16	15	14	17	34	23	23	196
50	31040124	บ้านปากช่องสนามชัย	0	13	15	28	11	13	17	13	22	20	0	0	0	124
51	31040130	บ้านหนองใหญ่	0	29	36	65	40	43	56	46	46	60	38	21	55	470
52	31040132	บ้านหนองไผ่	0	13	13	26	16	24	19	20	17	27	0	0	0	149
53	31040133	วัดบ้านสวายตาจวน	0	36	17	53	28	18	18	29	24	21	0	0	0	191
54	31040134	วัดฤๅษีสถิต	0	19	28	47	28	21	18	22	27	32	31	25	16	267
55	31040135	บ้านโคกกุ้ง	0	15	12	27	18	12	17	17	18	22	8	6	10	155
56	31040137	วัดสิริมงคล	0	5	15	20	16	16	11	16	18	20	23	12	21	173
57	31040138	อนุบาลนาโพธิ์	13	16	16	45	28	20	21	43	30	31	1	2	10	231

ที่	รหัสโรงเรียน	ชื่อโรงเรียน	อ.1	อ.2	อ.3	รวมก่อน ประถม	ป.1	ป.2	ป.3	ป.4	ป.5	ป.6	ม.1	ม.2	ม.3	รวม นร. ทั้งหมด
58	31040141	วัดท่าเรียบ	0	7	13	20	12	12	9	12	14	17	16	11	7	130
59	31040143	บ้านคู (คุรุศิษย์วิทยาคาร)	0	9	7	16	24	12	27	23	12	27	0	0	0	141
60	31040144	อมรสิริสามัคคี	0	15	9	24	12	20	21	15	20	21	13	10	8	164
61	31040153	บ้านหัวขัว (เบญจคุรุราษฎร์อุทิศ)	7	7	6	20	5	11	13	9	6	23	8	14	13	122
62	31040158	วัดสุคันธารมย์	8	17	18	43	26	10	16	24	14	17	25	16	19	210
63	31040163	บ้านทองหลาง	0	14	13	27	23	20	14	13	17	22	3	19	10	168
64	31040168	บ้านกม.ศูนย์	0	20	21	41	18	20	16	14	12	16	0	0	0	137
65	31040169	อนุบาลบ้านใหม่ไชยพจน์ (ตลาดราษฎร์บำรุง)	0	14	19	33	13	18	16	18	21	19	0	0	0	138
66	31040175	อนุบาลแคนดง	0	47	65	112	62	54	67	58	75	55	0	0	0	483
67	31040176	บ้านหนองกระโถก	0	17	10	27	14	13	14	13	22	21	19	11	17	171
68	31040177	วัดราษฎร์สามัคคี	0	15	14	29	16	15	20	16	20	13	0	0	0	129
69	31040178	บ้านยางทะเล	0	10	13	23	14	19	13	15	16	14	19	13	18	164
70	31040179	บ้านโนนกลาง	0	13	23	36	32	19	24	26	28	22	0	0	0	187
71	31040180	บ้านกระพุ่มเครือ	0	14	15	29	16	18	14	19	19	24	0	0	0	139
72	31040181	บ้านดงพลอง	0	23	11	34	20	24	20	14	28	22	0	0	0	162
73	31040185	บ้านสระบัว	0	13	18	31	11	16	18	18	19	11	0	0	0	124
74	31040186	บ้านขาดหัวหนองแคน	0	9	13	22	16	13	17	19	16	20	18	19	11	171
75	31040192	บ้านหนองหญ้าคา	0	11	9	20	11	10	13	11	9	9	24	10	10	127
76	31040194	บ้านหัวฝาย	0	18	23	41	20	35	29	41	46	40	52	67	51	422
			43	1,111	1,223	2,377	1,369	1,394	1,391	1,501	1,519	1,714	958	843	851	13,917

### ➡ ข้อมูลโรงเรียน จำนวนนักเรียน ตั้งแต่ 500 คนขึ้นไป

ที่	รหัสโรงเรียน	ชื่อโรงเรียน	อ.1	อ.2	อ.3	รวมก่อน ประถม	ป.1	ป.2	ป.3	ป.4	ป.5	ป.6	ม.1	ม.2	ม.3	รวม นร. ทั้งหมด
1	31040005	อนุบาลคูเมือง	0	54	60	114	62	85	91	90	84	83	0	0	0	609
2	31040066	อนุบาลพุทไธสง(โอกาสประชานุกูล)	0	96	100	196	117	132	116	137	130	168	0	0	0	996
3	31040098	อนุบาลสตึก(ประชานุสรณ์)	0	23	35	58	39	38	58	66	69	83	73	57	73	614
4	31040116	บ้านสตึก	0	91	99	190	178	178	180	203	201	195	0	0	0	1325
			0	264	294	558	396	433	445	496	484	529	73	57	73	3,544

### ➡ ข้อมูลโรงเรียนขยายโอกาส

ที่	รหัสโรงเรียน	ชื่อโรงเรียน	อ.1	อ.2	อ.3	รวมก่อน ประถม	ป.1	ป.2	ป.3	ป.4	ป.5	ป.6	ม.1	ม.2	รวม นร. ทั้งหมด	รวมห้อง ทั้งหมด
1	31040007	บ้านหนองดี	0	3	7	10	7	8	12	9	8	8	25	13	123	11
2	31040013	บ้านหนองบัว	0	6	7	13	5	6	7	4	10	17	9	6	84	11
3	31040027	บ้านเขว้า	0	15	18	33	15	27	18	24	21	25	22	21	236	11
4	31040029	วัดบ้านปะเคียบ	0	5	15	20	10	20	19	10	20	19	19	11	162	11
5	31040032	วัดบัวทอง	0	14	5	19	12	9	12	20	13	11	11	14	131	11
6	31040035	ไตรคามศรีอนุสรณ์	0	13	15	28	9	16	18	17	14	7	12	16	145	11
7	31040040	ชุมชนบ้านหนองขมาร	0	20	26	46	27	18	20	20	23	33	22	14	238	11
8	31040042	บ้านคูบัว	0	7	13	20	7	8	6	11	12	12	17	23	123	11
9	31040048	บ้านสาวเอ้	6	16	9	31	14	18	15	17	11	16	22	12	166	12
10	31040049	บ้านหินเหล็กไฟ	0	23	18	41	24	23	18	30	27	22	17	11	229	11
11	31040051	บ้านปุงเบา	0	11	15	26	13	20	18	9	12	10	11	24	158	11

ที่	รหัสโรงเรียน	ชื่อโรงเรียน	อ.1	อ.2	อ.3	รวมก่อน ประถม	ป.1	ป.2	ป.3	ป.4	ป.5	ป.6	ม.1	ม.2	ม.3	รวมทั้ง ทั้งหมด
12	31040055	บ้านคุณสระแก้ว(วิชานนท์ประชานุ กุล)	0	9	16	25	8	12	7	13	7	13	6	19	125	11
13	31040056	บ้านเพี้ยแก้ว	0	13	10	23	7	17	17	10	21	19	16	15	156	11
14	31040060	บ้านแคน	0	8	8	16	11	6	13	4	11	9	19	15	109	11
15	31040061	วัดสระบัว	0	11	14	25	17	18	12	22	14	24	16	24	187	11
16	31040065	วัดท่าเยี่ยม	0	16	10	26	14	18	26	20	10	14	16	25	190	11
17	31040071	ชุมชนบ้านหอยโคก	0	11	8	19	12	17	17	12	16	15	24	26	182	11
18	31040073	บ้านกระสัง	0	17	17	34	12	22	20	20	17	33	27	15	224	11
19	31040074	บ้านหนองปูนสำโรง	0	16	11	27	11	7	10	11	11	10	12	7	123	11
20	31040078	บ้านชุมแสง	0	14	17	31	25	23	22	35	29	31	30	23	270	11
21	31040079	บ้านโคกสิงห์	0	22	18	40	11	20	17	7	13	12	16	14	158	11
22	31040080	บ้านสระกุด	0	11	15	26	9	21	9	15	13	30	22	15	189	11
23	31040083	ชุมชนบ้านดอนมนต์	0	21	19	40	27	29	29	19	23	47	30	38	329	16
24	31040088	บ้านท่าม่วง	0	9	14	23	18	15	14	14	16	19	16	12	164	11
25	31040090	บ้านโนนยาง	0	12	24	36	17	22	12	14	11	20	17	12	172	11
26	31040094	บ้านทุ่งวัง	0	29	26	55	24	24	28	30	28	45	52	39	367	19
27	31040095	บ้านหนองแวง	4	9	6	19	7	16	9	6	12	1	3	10	87	12
28	31040097	บ้านดงยายเกา	0	9	11	20	14	11	16	16	13	15	13	16	146	11
29	31040098	อนุบาลสตึก(ประชานุสรณ์)	0	23	35	58	39	38	58	66	69	83	73	57	614	23
30	31040100	บ้านหัวช้าง	0	12	16	28	23	13	8	18	18	15	22	18	181	11
31	31040103	บ้านเมืองแก	0	11	16	27	16	16	14	21	28	15	21	7	173	11
32	31040104	บ้านหนองเชือก	0	9	10	19	10	13	12	11	16	25	25	19	158	11
33	31040106	บ้านหนองนกเกรียน	0	18	24	42	26	25	23	18	32	35	28	16	258	13
34	31040112	บ้านหนองน้ำขุ่น	0	16	11	27	19	22	8	20	13	11	17	13	167	11
35	31040117	บ้านหนองเกาะ (คุรุราษฎร์ บำรุง)	0	6	6	12	14	12	17	17	11	21	7	14	131	11
36	31040119	บ้านคูขาด	0	9	8	17	9	12	15	20	21	22	15	18	169	11
37	31040123	บ้านปลัดมูม	0	9	16	25	12	17	16	15	14	17	34	23	196	11
38	31040130	บ้านหนองใหญ่	0	29	36	65	40	43	56	46	46	60	38	21	470	21
39	31040134	วัดฤๅษีสถิต	0	19	28	47	28	21	18	22	27	32	31	25	267	11
40	31040135	บ้านโคกกุง	0	15	12	27	18	12	17	17	18	22	8	6	155	11
41	31040137	วัดสิริมงคล	0	5	15	20	16	16	11	16	18	20	23	12	173	11
42	31040138	อนุบาลนาโพธิ์	13	16	16	45	28	20	21	43	30	31	1	2	231	12
43	31040141	วัดท่าเรียบ	0	7	13	20	12	12	9	12	14	17	16	11	130	11
44	31040144	อมรสิริสามัคคี	0	15	9	24	12	20	21	15	20	21	13	10	164	11
45	31040153	บ้านหัวขัว (เบญจคุรุราษฎร์ อุทิศ)	7	7	6	20	5	11	13	9	6	23	8	14	122	12
46	31040158	วัดสุคันธารมย์	8	17	18	43	26	10	16	24	14	17	25	16	210	12
47	31040163	บ้านทองกลาง	0	14	13	27	23	20	14	13	17	22	3	19	168	11
48	31040170	บ้านหนองไผ่เบญจมิตร	0	4	8	12	7	13	18	10	17	16	7	8	117	11
49	31040176	บ้านหนองกระโถก	0	17	10	27	14	13	14	13	22	21	19	11	171	11
50	31040178	บ้านยางทะเล	0	10	13	23	14	19	13	15	16	14	19	13	164	11
51	31040186	บ้านขาดหัวหนองแคน	0	9	13	22	16	13	17	19	16	20	18	19	171	11
52	31040192	บ้านหนองหญ้าคา	0	11	9	20	11	10	13	11	9	9	24	10	127	11
53	31040194	บ้านหัวฝาย	0	18	23	41	20	35	29	41	46	40	52	67	422	19
			38	696	776	1,510	845	927	912	971	994	1,166	1,069	939	10,282	633

## ตารางที่ 7

### รายชื่อโรงเรียนแยกตามขนาดโรงเรียนเล็ก กลาง ใหญ่

- สถานศึกษาขนาดเล็ก จำนวนนักเรียน ตั้งแต่ 119 คนลงมา
- สถานศึกษาขนาดกลาง จำนวนนักเรียน ตั้งแต่ 120 – 719 คน
- สถานศึกษาขนาดใหญ่ จำนวนนักเรียน ตั้งแต่ 720 – 1,679 คน
- สถานศึกษาขนาดใหญ่พิเศษ จำนวนนักเรียน ตั้งแต่ 1,680 คนขึ้นไป

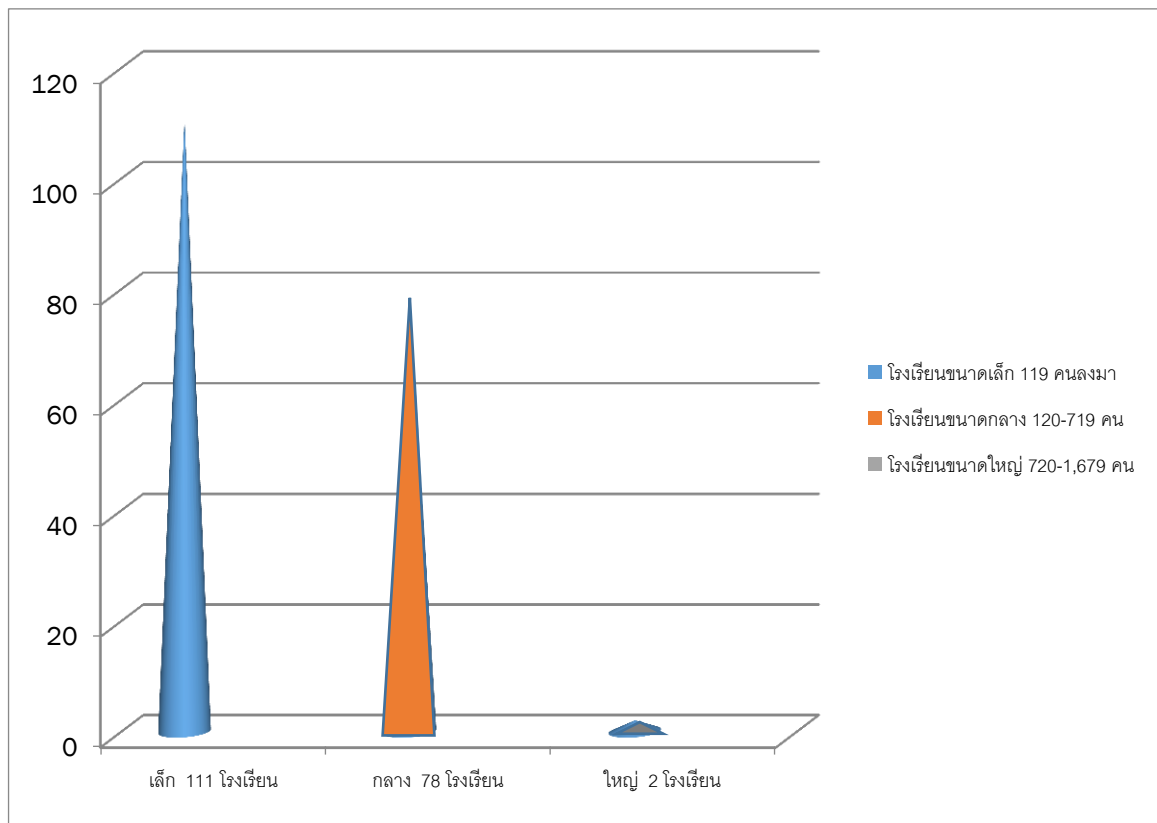

### ➡ รายชื่อโรงเรียนขนาดเล็ก จำนวนนักเรียน 0 – 119 คนลงมา

ที่	รหัสโรงเรียน	ชื่อโรงเรียน	อ.1	อ.2	อ.3	รวมก่อน ประถม	ป.1	ป.2	ป.3	ป.4	ป.5	ป.6	ม.1	ม.2	ม.3	รวม นร. ทั้งหมด
1	31040001	บ้านกอกโคกวิทยา	0	4	14	18	11	14	11	10	11	6	0	0	0	81
2	31040002	บ้านโคกใหญ่	0	2	7	9	4	4	2	2	12	2	0	0	0	35
3	31040004	บ้านโสกแต้	0	7	5	12	13	6	5	10	6	8	0	0	0	60
4	31040006	บ้านคูบอน	0	7	6	13	6	6	8	8	12	4	0	0	0	57
5	31040008	บ้านปะคำดง	0	6	7	13	5	8	5	11	11	6	0	0	0	59
6	31040010	วัดบ้านสำราญราษฎร์	0	3	7	10	10	8	10	7	19	23	0	0	0	87
7	31040011	บ้านหนองคูม	0	7	7	14	7	9	17	12	15	12	0	0	0	86
8	31040012	บ้านหนองตาต	0	6	2	8	5	7	6	9	3	12	0	0	0	50
9	31040013	บ้านหนองบัว	0	6	7	13	5	6	7	4	10	17	9	6	7	84
10	31040015	บ้านหนองกระทุ่ม	0	4	10	14	13	9	12	12	9	8	0	0	0	77
11	31040016	บ้านปะคำสำโรง	0	6	17	23	17	12	10	17	12	19	0	0	0	110
12	31040017	บ้านสวายสอ	0	8	0	8	3	4	7	2	2	6	0	0	0	32
13	31040018	บ้านโนนกลาง	0	3	4	7	5	7	3	3	5	6	0	0	0	36



ที่	รหัสโรงเรียน	ชื่อโรงเรียน	อ.1	อ.2	อ.3	รวมก่อน ประถม	ป.1	ป.2	ป.3	ป.4	ป.5	ป.6	ม.1	ม.2	ม.3	รวม นร. ทั้งหมด
14	31040019	บ้านโนนเพกา	0	6	4	10	8	8	7	11	12	6	0	0	0	62
15	31040020	บ้านแพ	0	6	5	11	3	5	13	10	13	12	0	0	0	67
16	31040021	บ้านหนองนางคำ	0	6	4	10	2	8	10	10	13	9	0	0	0	62
17	31040023	บ้านวังปลัด	0	8	12	20	6	7	8	15	9	19	0	0	0	84
18	31040024	บ้านหนองขุนพรม	0	4	6	10	9	4	8	11	5	10	0	0	0	57
19	31040025	บ้านหนองบัวแดง	0	9	9	18	10	9	13	13	9	5	0	0	0	77
20	31040026	บ้านดงย่อ	0	11	11	22	5	9	10	17	12	13	0	0	0	88
21	31040028	บ้านโจด	0	6	3	9	6	7	8	12	11	7	0	0	0	60
22	31040030	บ้านสระขี้ตุน	0	4	2	6	1	5	1	0	3	4	0	0	0	20
23	31040033	บ้านโนนยานาง	0	2	1	3	4	5	6	8	2	5	0	0	0	33
24	31040036	บ้านสระปะคำถาวร	0	3	8	11	9	5	8	11	5	9	0	0	0	58
25	31040037	บ้านสระบัว	0	6	7	13	8	4	6	5	7	5	0	0	0	48
26	31040038	บ้านดงเค็ง	0	7	6	13	9	10	8	9	12	11	0	0	0	72
27	31040039	บ้านหนองห้วย	0	7	10	17	10	17	14	20	14	24	0	0	0	116
28	31040041	บ้านหนองไทร	0	8	13	21	9	11	12	14	14	13	0	0	0	94
29	31040044	บ้านโคกนาคท่าม่วง	0	8	7	15	10	8	5	8	9	12	0	0	0	67
30	31040045	บ้านหนองคุดหัว ช้าง (ราษฎร์พัฒนา)	0	5	6	11	5	8	1	7	4	11	0	0	0	47
31	31040046	บ้านหนองรัก	0	5	6	11	7	5	7	5	7	8	0	0	0	50
32	31040047	บ้านตาหล้า	0	15	9	24	8	8	11	7	6	11	0	0	0	75
33	31040052	บ้านข่อย	0	11	13	24	10	9	15	8	9	12	0	0	0	87
34	31040053	บ้านเป่า(สุทธิสารอุทิศ)	0	8	12	20	3	13	4	13	8	8	0	0	0	69
35	31040054	วัดสุวรรณาราม	0	10	15	25	7	13	9	10	11	7	0	0	0	82
36	31040057	วัดเทพรังสรรค์	0	6	3	9	11	5	9	2	10	8	0	0	0	54
37	31040058	บ้านดอนตุม	0	6	5	11	2	5	6	2	3	2	0	0	0	31
38	31040059	บ้านยางนกคู่	0	5	5	10	9	7	6	14	9	6	0	0	0	61
39	31040060	บ้านแคน	0	8	8	16	11	6	13	4	11	9	19	15	5	109
40	31040062	วัดธรรมประสิทธิ์	0	1	3	4	2	2	0	2	1	4	0	0	0	15
41	31040063	ตงศิริราษฎร์อนุสรณ์	0	2	2	4	0	3	2	1	5	6	0	0	0	21
42	31040064	บ้านแดง (สหราษฎร์วิทยา)	0	11	8	19	5	5	6	7	5	10	0	0	0	57
43	31040068	วัดวงษ์วารี	0	17	16	33	14	11	18	15	11	12	0	0	0	114
44	31040069	บ้านขาดศึกษา	0	4	6	10	2	6	6	0	2	1	0	0	0	27
45	31040070	วัดวรดิษฐ์	0	9	10	19	5	6	7	12	6	4	0	0	0	59
46	31040072	บ้านดอน	0	8	8	16	11	6	11	14	9	14	0	0	0	81
47	31040075	บ้านหนองยาง-หนองจาน	0	7	14	21	7	10	7	12	8	8	0	0	0	73
48	31040076	บ้านหญ้าคา	0	4	7	11	8	7	7	3	5	6	0	0	0	47
49	31040082	บ้านหนองหัวควาย	0	2	7	9	5	7	5	8	9	9	0	0	0	52
50	31040084	บ้านนาลาว	0	5	4	9	7	11	8	14	15	6	0	0	0	70
51	31040085	บ้านละกอ	0	2	4	6	4	4	2	6	0	5	0	0	0	27
52	31040087	บ้านท่าเรือ	0	5	7	12	9	6	9	5	9	6	0	0	0	56
53	31040089	บ้านสำโรงพิมาน	0	6	6	12	6	2	3	6	7	5	0	0	0	41
54	31040091	บ้านโนนธาตุ	0	6	6	12	5	6	6	4	6	3	0	0	0	42
55	31040093	บ้านทุ่งวังสาขาบ้านโคกอะโตด	0	6	8	14	4	5	5	4	6	2	0	0	0	40
56	31040095	บ้านหนองแวง	4	9	6	19	7	16	9	6	12	1	3	10	4	87
57	31040096	บ้านสระกอไทร	0	9	5	14	15	8	20	9	9	10	0	0	0	85

ที่	รหัสโรงเรียน	ชื่อโรงเรียน	อ.1	อ.2	อ.3	รวมก่อน ประถม	ป.1	ป.2	ป.3	ป.4	ป.5	ป.6	ม.1	ม.2	ม.3	รวม นร. ทั้งหมด
58	31040101	บ้านโคกก่อง	0	13	12	25	8	17	9	15	18	23	0	0	0	115
59	31040102	บ้านหนองบัวเจ้าป่า	0	8	9	17	10	10	11	9	16	15	0	0	0	88
60	31040107	บ้านหนองดุม	0	7	14	21	10	12	8	12	11	8	0	0	0	82
61	31040109	บ้านเสม็ด(สถาปัตย์อนุสรณ์ 1)	0	13	7	20	11	14	13	14	4	9	0	0	0	85
62	31040110	บ้านขาม	0	13	12	25	11	18	5	14	18	15	0	0	0	106
63	31040111	บ้านปรือเกียน	0	9	12	21	15	9	13	14	12	12	0	0	0	96
64	31040113	บ้านจะหลวย	0	7	4	11	8	5	6	5	7	10	0	0	0	52
65	31040115	บ้านโคกสุพรรณ	0	5	11	16	5	9	7	14	10	15	0	0	0	76
66	31040118	บ้านยางน้ำใส	0	10	11	21	9	19	13	17	14	16	0	0	0	109
67	31040120	บ้านตาโหงก	0	5	6	11	4	3	2	8	6	10	0	0	0	44
68	31040121	บ้านหนองแคน	0	8	1	9	6	2	5	4	8	12	0	0	0	46
69	31040122	บ้านพงแขม	0	4	4	8	8	10	10	5	9	7	0	0	0	57
70	31040125	ชุมชนบ้านสะแก	0	13	10	23	15	7	14	15	10	17	0	0	0	101
71	31040126	บ้านโนนค้อ	0	11	8	19	4	9	10	13	8	15	0	0	0	78
72	31040127	วัดบ้านพลับ	0	8	5	13	14	16	7	11	14	15	0	0	0	90
73	31040128	บ้านโคกเมือง	0	6	8	14	6	5	3	6	2	9	0	0	0	45
74	31040129	บ้านโนนสมบูรณ์	0	14	20	34	12	9	17	14	19	10	0	0	0	115
75	31040131	บ้านหนองกบ	0	7	14	21	16	22	9	13	22	13	0	0	0	116
76	31040139	วัดบุปผาราม	7	2	7	16	5	2	8	2	8	4	0	0	0	45
77	31040140	บ้านโคกกะฐิน	0	6	9	15	10	4	5	4	5	9	0	0	0	52
78	31040142	วัดพนมวัน	0	3	3	6	6	0	5	2	4	8	0	0	0	31
79	31040145	วัดสระทอง	0	5	3	8	5	6	6	5	5	4	0	0	0	39
80	31040146	วัดทรงสุวรรณ	0	4	7	11	8	7	8	12	9	10	0	0	0	65
81	31040147	วัดธาตุ	0	5	7	12	4	12	11	11	12	12	0	0	0	74
82	31040148	บ้านโนนตาล (ศิลาคุรุราษฎร์พัฒนา)	0	0	0	0	0	1	1	1	0	5	0	0	0	8
83	31040149	สามัคคีเทพอำนวย	2	5	4	11	2	3	5	5	9	2	0	0	0	37
84	31040150	ชุมชนบ้านนาแพง	0	6	5	11	4	16	9	18	11	9	0	0	0	78
85	31040151	วัดชัยสมพร	0	2	4	6	13	5	8	7	12	13	0	0	0	64
86	31040152	สามัคคีคุรุราษฎร์บำรุง	0	12	14	26	17	17	10	14	18	17	0	0	0	119
87	31040154	วัดสมณवास	0	16	7	23	16	16	12	13	15	19	0	0	0	114
88	31040155	บ้านโนนไฮ	0	5	7	12	5	5	10	4	9	10	0	0	0	55
89	31040156	บ้านหนองสองห้อง (เทพา ประชาชนกุล)	0	2	7	9	2	7	2	6	7	8	0	0	0	41
90	31040157	บ้านหนองเรือ	0	10	9	19	6	7	8	6	9	7	0	0	0	62
91	31040159	วัดวนาสันต์ (ไศกนาคสามัคคี)	5	9	9	23	7	5	11	7	4	6	0	0	0	63
92	31040160	วัดอิสาน	0	13	8	21	13	6	11	10	10	14	0	0	0	85
93	31040161	วัดชายอรัญ	0	1	2	3	1	2	2	0	5	5	0	0	0	18
94	31040162	บ้านกอกดอนพยอม	0	5	4	9	8	2	3	6	2	9	0	0	0	39
95	31040164	วัดพลสุวรรณ	0	3	2	5	7	8	8	3	3	6	0	0	0	40
96	31040165	วัดเทพประดิษฐ์	0	8	9	17	12	7	3	5	10	7	0	0	0	61
97	31040166	วัดเทพรังษี	0	4	11	15	4	7	9	11	10	14	0	0	0	70
98	31040167	วัดสระจันทร์	0	15	10	25	8	13	11	11	19	16	0	0	0	103
99	31040170	บ้านหนองไผ่เบญจมิตร	0	4	8	12	7	13	18	10	17	16	7	8	9	117
100	31040171	วัดไพโรงาม	0	2	3	5	1	7	4	5	7	5	0	0	0	34
101	31040172	วัดศรีสุนทร	0	8	6	14	8	11	9	9	8	7	0	0	0	66

ที่	รหัสโรงเรียน	ชื่อโรงเรียน	อ.1	อ.2	อ.3	รวมก่อน ประณม	ป.1	ป.2	ป.3	ป.4	ป.5	ป.6	ม.1	ม.2	ม.3	รวม นร. ทั้งหมด
102	31040173	จุฬารุทวิทยา	0	2	5	7	7	2	5	8	2	6	0	0	0	37
103	31040174	วัดหลักศิลา	0	6	7	13	6	3	12	14	6	9	0	0	0	63
104	31040182	บ้านป่าหนาม	0	4	10	14	8	13	5	11	9	6	0	0	0	66
105	31040183	บ้านกระทุ่มจานสามัคคี	0	6	4	10	11	4	5	12	9	11	0	0	0	62
106	31040184	บ้านขามพิมาย	0	7	10	17	4	7	8	9	13	8	0	0	0	66
107	31040187	บ้านหนองสรวงเมืองน้อย	0	4	3	7	7	10	9	8	8	9	0	0	0	58
108	31040188	บ้านงิ้ว	0	12	6	18	5	7	6	15	12	5	0	0	0	68
109	31040189	บ้านตะแบงสามัคคี	0	5	2	7	9	7	6	14	9	6	0	0	0	58
110	31040191	บ้านขี้เหล็ก	0	11	11	22	4	7	0	6	5	6	0	0	0	50
111	31040193	บ้านโคกสว่าง	0	7	7	14	7	12	11	8	6	13	0	0	0	71
			18	742	808	1,568	821	879	878	976	995	1,039	38	39	25	7,258

➔ รายชื่อโรงเรียนขนาดกลาง จำนวนนักเรียน ตั้งแต่ 120 - 719 คน

ที่	รหัสโรงเรียน	ชื่อโรงเรียน	อ.1	อ.2	อ.3	รวมก่อน ประณม	ป.1	ป.2	ป.3	ป.4	ป.5	ป.6	ม.1	ม.2	ม.3	รวม นร. ทั้งหมด
1	31040003	บ้านจิก	0	20	21	41	32	19	16	28	27	22	0	0	0	185
2	31040007	บ้านหนองตัว	0	3	7	10	7	8	12	9	8	8	25	13	23	123
3	31040009	บ้านโนนเจริญ	0	12	20	32	18	26	17	26	16	18	0	0	0	153
4	31040014	บ้านตุม	0	11	17	28	14	14	22	16	16	20	0	0	0	130
5	31040022	วัดบ้านเขาน้อย	0	11	12	23	19	22	15	29	24	29	0	0	0	161
6	31040027	บ้านเข้ว้า	0	15	18	33	15	27	18	24	21	25	22	21	30	236
7	31040029	วัดบ้านปะเคียบ	0	5	15	20	10	20	19	10	20	19	19	11	14	162
8	31040031	บ้านพรสำราญ	0	13	10	23	17	12	22	14	18	20	0	0	0	126
9	31040032	วัดบัวทอง	0	14	5	19	12	9	12	20	13	11	11	14	10	131
10	31040034	บ้านหนองขวาง	0	12	17	29	10	14	17	26	22	19	0	0	0	137
11	31040035	ไตรคามศรีอนุสรณ์	0	13	15	28	9	16	18	17	14	7	12	16	8	145
12	31040040	ชุมชนบ้านหนองขมาร	0	20	26	46	27	18	20	20	23	33	22	14	15	238
13	31040042	บ้านคูบัว	0	7	13	20	7	8	6	11	12	12	17	23	7	123
14	31040043	โนนมาลัยหัวฝ้าย	9	17	10	36	19	11	14	16	12	17	0	0	0	125
15	31040048	บ้านสาวเอ้	6	16	9	31	14	18	15	17	11	16	22	12	10	166
16	31040049	บ้านหินเหล็กไฟ	0	23	18	41	24	23	18	30	27	22	17	11	16	229
17	31040050	วัดโพธิ์	0	13	13	26	16	9	11	15	27	18	0	0	0	122
18	31040051	บ้านบุงเบา	0	11	15	26	13	20	18	9	12	10	11	24	15	158
19	31040055	บ้านคุณสระแก้ว(วิชานนท์ ประชาชนกุล)	0	9	16	25	8	12	7	13	7	13	6	19	15	125
20	31040056	บ้านเพี้ยแก้ว	0	13	10	23	7	17	17	10	21	19	16	15	11	156
21	31040061	วัดสระบัว	0	11	14	25	17	18	12	22	14	24	16	24	15	187
22	31040065	วัดท่าเยี่ยม	0	16	10	26	14	18	26	20	10	14	16	25	21	190
23	31040067	วัดหงษ์	0	22	30	52	31	32	45	37	51	53	0	0	0	301
24	31040071	ชุมชนบ้านห้วยโคก	0	11	8	19	12	17	17	12	16	15	24	26	24	182
25	31040073	บ้านกระสัง	0	17	17	34	12	22	20	20	17	33	27	15	24	224
26	31040074	บ้านหนองปูนสำโรง	0	16	11	27	11	7	10	11	11	10	12	7	17	123
27	31040077	บ้านตามา	0	11	17	28	18	18	20	22	24	25	0	0	0	155
28	31040078	บ้านชุมแสง	0	14	17	31	25	23	22	35	29	31	30	23	21	270

ที่	รหัสโรงเรียน	ชื่อโรงเรียน	อ.1	อ.2	อ.3	รวมก่อน ประเมิน	ป.1	ป.2	ป.3	ป.4	ป.5	ป.6	ม.1	ม.2	ม.3	รวม นร. ทั้งหมด
29	31040079	บ้านโคกลิงห์	0	22	18	40	11	20	17	7	13	12	16	14	8	158
30	31040080	บ้านสระกุด	0	11	15	26	9	21	9	15	13	30	22	15	29	189
31	31040081	บ้านเสม็ด	0	17	17	34	18	15	12	17	15	18	0	0	0	129
32	31040083	ชุมชนบ้านดอนมนต์	0	21	19	40	27	29	29	19	23	47	30	38	47	329
33	31040088	บ้านท่าม่วง	0	9	14	23	18	15	14	14	16	19	16	12	17	164
34	31040090	บ้านโนนยาง	0	12	24	36	17	22	12	14	11	20	17	12	11	172
35	31040092	บ้านหนองครก	0	11	14	25	17	7	13	19	19	21	0	0	0	121
36	31040094	บ้านทุ่งวัง	0	29	26	55	24	24	28	30	28	45	52	39	42	367
37	31040097	บ้านดงยายเกา	0	9	11	20	14	11	16	16	13	15	13	16	12	146
38	31040099	บ้านหนองม่วง	0	18	23	41	28	25	23	22	18	40	0	0	0	197
39	31040100	บ้านหัวช้าง	0	12	16	28	23	13	8	18	18	15	22	18	18	181
40	31040103	บ้านเมืองแก	0	11	16	27	16	16	14	21	28	15	21	7	8	173
41	31040104	บ้านหนองเชือก	0	9	10	19	10	13	12	11	16	25	25	19	8	158
42	31040105	บ้านหนองปลาแดก	0	15	12	27	14	13	19	23	9	17	0	0	0	122
43	31040106	บ้านหนองนกเกรียน	0	18	24	42	26	25	23	18	32	35	28	16	13	258
44	31040108	บ้านร้อนทอง	0	17	27	44	31	34	24	23	25	31	0	0	0	212
45	31040112	บ้านหนองน้ำขุ่น	0	16	11	27	19	22	8	20	13	11	17	13	17	167
46	31040114	บ้านกระพุ่ม	0	15	13	28	24	24	18	19	24	29	0	0	0	166
47	31040117	บ้านหนองเกาะ (ครู ราษฎร์บำรุง)	0	6	6	12	14	12	17	17	11	21	7	14	6	131
48	31040119	บ้านคูขาด	0	9	8	17	9	12	15	20	21	22	15	18	20	169
49	31040123	บ้านปลัดมุ่ม	0	9	16	25	12	17	16	15	14	17	34	23	23	196
50	31040124	บ้านปากช่องสามชัย	0	13	15	28	11	13	17	13	22	20	0	0	0	124
51	31040130	บ้านหนองใหญ่	0	29	36	65	40	43	56	46	46	60	38	21	55	470
52	31040132	บ้านหนองไม้	0	13	13	26	16	24	19	20	17	27	0	0	0	149
53	31040133	วัดบ้านสวายตาจวน	0	36	17	53	28	18	18	29	24	21	0	0	0	191
54	31040134	วัดฤๅษีสถิต	0	19	28	47	28	21	18	22	27	32	31	25	16	267
55	31040135	บ้านโคกกุ้ง	0	15	12	27	18	12	17	17	18	22	8	6	10	155
56	31040137	วัดสิริมงคล	0	5	15	20	16	16	11	16	18	20	23	12	21	173
57	31040138	อนุบาลนาโพธิ์	13	16	16	45	28	20	21	43	30	31	1	2	10	231
58	31040141	วัดท่าเรือ	0	7	13	20	12	12	9	12	14	17	16	11	7	130
59	31040143	บ้านคู (ครูศิษย์วิทยา คาร)	0	9	7	16	24	12	27	23	12	27	0	0	0	141
60	31040144	อมรสิริสามัคคี	0	15	9	24	12	20	21	15	20	21	13	10	8	164
61	31040153	บ้านหัวขัว (เบญจครู ราษฎร์อุทิศ)	7	7	6	20	5	11	13	9	6	23	8	14	13	122
62	31040158	วัดสุคันธารมย์	8	17	18	43	26	10	16	24	14	17	25	16	19	210
63	31040163	บ้านทองกลาง	0	14	13	27	23	20	14	13	17	22	3	19	10	168
64	31040168	บ้านกม.ศูนย์	0	20	21	41	18	20	16	14	12	16	0	0	0	137
65	31040169	อนุบาลบ้านใหม่ไชยพจน์ (ตลาดราษฎร์บำรุง)	0	14	19	33	13	18	16	18	21	19	0	0	0	138
66	31040175	อนุบาลแคนดง	0	47	65	112	62	54	67	58	75	55	0	0	0	483
67	31040176	บ้านหนองการะโก	0	17	10	27	14	13	14	13	22	21	19	11	17	171
68	31040177	วัดราษฎร์สามัคคี	0	15	14	29	16	15	20	16	20	13	0	0	0	129
69	31040178	บ้านยางทะเล	0	10	13	23	14	19	13	15	16	14	19	13	18	164
70	31040179	บ้านโนนกลาง	0	13	23	36	32	19	24	26	28	22	0	0	0	187







จำนวนนักเรียนพิการ

ประเภท	รวมอนุบาล	รวมประถม	รวมม.ต้น	รวมทั้งหมด ชาย	รวมทั้งหมด หญิง	รวมทั้งหมด
นักเรียนพิการทั้งหมด	2	1,921	542	1,734	731	2,465
ความพิการทางการมองเห็น	-	7	2	5	4	9
ความพิการทางการได้ยิน	-	3	1	3	1	4
ความพิการทางสติปัญญา	-	30	10	21	19	40
ความพิการร่างกายและสุขภาพ	2	24	5	18	13	31
ความพิการทางการเรียนรู้	-	1,777	513	1,623	667	2,290
ความพิการทางการพูดและภาษา	-	14	1	11	4	15
ความพิการทางการพฤติกรรมและอารมณ์	-	20	4	21	3	24
ความพิการทางการออทิสติก	-	13	1	7	7	14
ความพิการทางการช้าซ้อน	-	33	5	25	13	38
อื่นๆ	-	-	-	-	-	-

ตารางที่ 13

จำนวนนักเรียนแยกตามสัญชาติ

ข้อมูล DMC 10 มิถุนายน 2567

ประเภท	รวมอนุบาล			รวมประถม			รวมม.ต้น			รวมทั้งหมด		
	ชาย	หญิง	รวม	ชาย	หญิง	รวม	ชาย	หญิง	รวม	ชาย	หญิง	รวม
นักเรียนทั้งหมด	2,236	2,267	4,503	8,963	8,296	17,259	1,668	1,289	2,957	12,867	11,852	24,719
ไทย	2,232	2,259	4,491	8,951	8,278	17,229	1,667	1,289	2,956	12,850	11,826	24,676
กัมพูชา	1	-	1	1	7	8	1	-	1	3	7	10
เมียนมา	-	1	1	1	3	4	-	-	-	1	4	5
ลาว	1	4	5	5	2	7	-	-	-	6	6	12
ไม่ปรากฏสัญชาติ	1	3	4	3	2	5	-	-	-	4	5	9
อื่นๆ	1	-	1	2	4	6	-	-	-	3	4	7



ตารางที่ 14

ข้อมูล DMC สิ้นปีการศึกษา 2566

## จำนวนนักเรียนจบการศึกษา ม. 3 ศึกษาต่อ / ไม่ศึกษาต่อ

ประเภท	ม.3 ชาย	ม.3 หญิง	รวมม.3
นักเรียนจบทั้งหมด	378	410	788
ศึกษาต่อ ม.4 โรงเรียนเดิม	0	0	0
ศึกษาต่อ ม.4 โรงเรียนอื่น ในจังหวัดเดิม	171	240	411
ศึกษาต่อ ม.4 โรงเรียนอื่น ในต่างจังหวัด	10	15	25
ศึกษาต่อ ม.4 โรงเรียนอื่น ใน กทม.	0	0	0
สถาบันอาชีวศึกษาของรัฐบาล	137	116	253
สถาบันอาชีวศึกษาของเอกชน	23	18	41
ศึกษาต่อสถาบันอื่น ๆ	11	8	19
ไม่ศึกษาต่อ ทำงานภาคอุตสาหกรรม	1	0	1
ไม่ศึกษาต่อ ทำงานภาคการเกษตร	5	0	5
ไม่ศึกษาต่อ ทำงานการประมง	0	0	0
ไม่ศึกษาต่อ ทำงานค้าขาย ธุรกิจ	0	1	1
ไม่ศึกษาต่อ ทำงานบริการ	0	0	0
ไม่ศึกษาต่อ ทำงานรับจ้างทั่วไป	8	3	11
ไม่ศึกษาต่อ ทำงานอื่น ๆ	12	9	21
บวชในศาสนา	0	0	0
ไม่ประกอบอาชีพและไม่ศึกษาต่อ	0	0	0
อื่น ๆ	0	0	0

ตารางที่ 15

## จำนวนนักเรียนจบ ป.6 ศึกษาต่อจำแนก

ตามเพศ

ข้อมูล DMC สิ้นปีการศึกษา 2566

ประเภท	ชาย	หญิง	รวม	จังหวัดเดิม สพทเดิม		
				ชาย	หญิง	รวม
นักเรียนจบทั้งหมด	1,644	1,609	3,253	682	623	1,305
โรงเรียนเดิม	459	415	874	459	415	874
โรงเรียนอื่น สังกัด สพฐ.	1,000	1,050	2,050	199	192	391
โรงเรียนสังกัดเอกชน	8	5	13	-	-	-
โรงเรียนพระปริยัติธรรม แผนกสามัญ	6	-	6	1	-	1
กศน.	7	5	12	-	1	1
อื่น ๆ	131	114	245	23	15	38
โรงเรียนอื่น สังกัด อบท.	31	19	50	-	-	-
ศึกษาต่อต่างประเทศ	2	1	3	-	-	-

จังหวัดเดิม ต่างสหพ ชาย	จังหวัดเดิม ต่างสหพ หญิง	จังหวัดเดิม ต่างสหพ รวม	ต่างจังหวัด ชาย	ต่างจังหวัด หญิง	ต่างจังหวัด รวม	กทม. ชาย	กทม. หญิง	กทม. รวม
447	496	943	28	26	54	6	5	11
-	-	-	-	-	-	-	-	-
441	488	929	22	24	46	3	2	5
-	-	-	2	-	2	-	1	1
-	-	-	-	-	-	3	-	3
3	-	3	-	-	-	-	-	-
2	6	8	4	2	6	-	2	2
1	2	3	-	-	-	-	-	-
-	-	-	-	-	-	-	-	-

จังหวัดเดิม ต่างสังกัด ชาย	จังหวัดเดิม ต่างสังกัด หญิง	จังหวัดเดิม ต่างสังกัด รวม	ต่างจังหวัด ต่างสังกัด ชาย	ต่างจังหวัด ต่างสังกัด หญิง	ต่างจังหวัด ต่างสังกัด รวม
455	445	900	26	14	40
-	-	-	-	-	-
322	339	661	13	5	18
2	1	3	4	3	7
2	-	2	-	-	-
4	4	8	-	-	-
100	87	187	2	2	4
25	14	39	5	3	8
-	-	-	2	1	3

<b>ตารางที่ 16</b>
--------------------

**รายชื่อประธานกลุ่มโรงเรียน สำนักงานเขตพื้นที่การศึกษาประถมศึกษาบุรีรัมย์ เขต 4**  
**ปีการศึกษา 2567 - 2568**

ที่	ชื่อ - สกุล	ตำแหน่ง โรงเรียน	กลุ่ม	เบอร์โทรศัพท์
1	นายรณพันธ์ เสมาทอง	ผู้อำนวยการโรงเรียนวัดบ้านเบาน้อย	ประธานกลุ่มคูเมือง 1	0804904280
2	นายชาติชาย พลอาษา	ผู้อำนวยการโรงเรียนบ้านดงเค็ง	ประธานกลุ่มคูเมือง 2	0934832794
3	นายจักรพรรดิ เดิมทำรัมย์	ผู้อำนวยการโรงเรียนไตรคามศรีอนุสรณ์	ประธานกลุ่มคูเมือง 3	0623529346
4	นายอดิศักดิ์ มณีภาค	ผู้อำนวยการโรงเรียนบ้านปะคำดง	ประธานกลุ่มคูเมือง 4	0963397357
5	นายเอกราช เครือศรี	ผู้อำนวยการโรงเรียนคูบัว	ประธานกลุ่มคูเมือง 5	0918314899
6	นายชนะพล มะลิเลิศ	ผู้อำนวยการโรงเรียนบ้านหนองม่วง	ประธานกลุ่มสตึก 1	0857649646
7	นางลำดวน ชาวไรสง	ผู้อำนวยการโรงเรียนบ้านโนนสมบูรณ์	ประธานกลุ่มสตึก 2	0895851428
8	นางเสาวณี ป่อศิลป์	ผู้อำนวยการโรงเรียนบ้านนาลาว	ประธานกลุ่มสตึก 3	0928685698
9	นายอนุชา สีหาวัฒน์	ผู้อำนวยการโรงเรียนบ้านหนองนกเกรียน	ประธานกลุ่มสตึก 4	0832455625
10	นายรังสิวุฒิ กลางสวัสดิ์	ผู้อำนวยการโรงเรียนบ้านทุ่งวัง	ประธานกลุ่มสตึก 5	0981232939
11	นายสมพล อ่อนหนองหว่า	ผู้อำนวยการโรงเรียนบ้านหนองใหญ่	ประธานกลุ่มสตึก 6	0872462136
12	นายประวุธ ภูทองแหลม	ผู้อำนวยการโรงเรียนวัดสระบัว	ประธานกลุ่มพุทไธสง 1	0849601864
13	นายทรงเกียรติ แสไธสง	ผู้อำนวยการโรงเรียนวัดเทพรังสรรค์	ประธานกลุ่มพุทไธสง 2	0611989498
14	นางจิณจุฑา ยุววรรณะ	ผู้อำนวยการโรงเรียนบ้านบุงเบา	ประธานกลุ่มพุทไธสง 3	0929293716
15	นายวุฒิภัทร หาญธิติภูวดล	ผู้อำนวยการโรงเรียนอนุบาลนาโพธิ์	ประธานกลุ่มนาโพธิ์ 1	0931610867
16	นางสาวเก็จกาญจน์ จุมพลมา	ผู้อำนวยการโรงเรียนบ้านโคกกุง	ประธานกลุ่มนาโพธิ์ 2	0895834507
17	นายทานิน จันทะขาล	ผู้อำนวยการโรงเรียนวัดวนาสันต์ (โศกนาศสามัคคี)	บ้านใหม่ไชยพจน์ 1	0899473325
18	นางรัชนิวรรณ จันวงษา	ผู้อำนวยการโรงเรียนบ้านกอกดอนพยอม	บ้านใหม่ไชยพจน์ 2	0872330429
19	นายเข้มชาติ อนุไพร	ผู้อำนวยการโรงเรียนอนุบาลแคนดง	แคนดง 1	0819664146
20	นายชาญยุทธ งามสะพรั่ง	ผู้อำนวยการโรงเรียนบ้านขามพิมาย	แคนดง 2	0879585091

<b>ตารางที่ 17</b>
--------------------

**รายชื่อผู้อำนวยการโรงเรียน และหมายเลขโทรศัพท์ สังกัดสำนักงานเขตพื้นที่การศึกษาประถมศึกษาบุรีรัมย์ เขต 4**

(ข้อมูล DMC 10 มิถุนายน 2567)

1	ยุพาพรรณ	คะเนวัน	ผู้อำนวยการโรงเรียน	31040001 - บ้านกอกโคกวิทยา	0874438537
2	บุญญานี	หุ้มไธสง	ผู้อำนวยการโรงเรียน	31040002 - บ้านโคกใหญ่	0828647580
3	ตรีภาพ	ดวงภักดีรัมย์	ผู้อำนวยการโรงเรียน	31040003 - บ้านจิก	0935731918
4	อศวิณ	ติมานนท์	ผู้อำนวยการโรงเรียน	31040004 - บ้านโสกแต่	0627788029
5	ชูศรี	นันทา	ผู้อำนวยการโรงเรียน	31040005 - อนุบาลคูเมือง	0898640712
6	นางสาวธัญญาภรณ์	ลาฮาม	ผู้อำนวยการโรงเรียน	31040006 - บ้านคูบอน	0933659159
7	ธนภัทร	วีรพัฒน์อนันต์	ผู้อำนวยการโรงเรียน	31040007 - บ้านหนองดี้ว	0972654439
8	นายอติศักดิ์	มณีภาค	ผู้อำนวยการโรงเรียน	31040008 - บ้านปะคำดง	0963397357
9	วิจิตรา	พิชญสมบัติ	ผู้อำนวยการโรงเรียน	31040009 - บ้านโนนเจริญ	0924041009
10	ชยธร	วัชรพงศ์ศิริ	ผู้อำนวยการโรงเรียน	31040010 - วัดบ้านสำราญราษฎร์	0945071955
11	สุดาพร	มาลัยโคตร	ผู้อำนวยการโรงเรียน	31040011 - บ้านหนองดุม	0934862947
12	นายอามีล	รักษาทิ	ผู้อำนวยการโรงเรียน	31040012 - บ้านหนองตาต	0839665401
13	นางสุทธภา	โพธิ์ศรี	ผู้อำนวยการโรงเรียน	31040013 - บ้านหนองบัว	0879563230
14	นายโพธิญาณ	ก้านจักร	ผู้อำนวยการโรงเรียน	31040014 - บ้านตุม	0850287411
15	ยรรยงค์	กะชีรัมย์	ผู้อำนวยการโรงเรียน	31040015 - บ้านหนองกระทุ่ม	0982193652
16	ทวีศักดิ์	จำปาทอง	ผู้อำนวยการโรงเรียน	31040016 - บ้านปะคำสำโรง	0905965195
17	นางสุขุมล	กัณหา	ผู้อำนวยการโรงเรียน	31040017 - บ้านสวายสอ	0862466187
18	จุฑามณี	วาทนเสรี	ผู้อำนวยการโรงเรียน	31040018 - บ้านโนนกลาง	0895856974
19	นายรณภูมิ	หนองพร้าว	ผู้อำนวยการโรงเรียน	31040019 - บ้านโนนเพกา	0934672492
20	สุนันท์	ประนัดศรี	ผู้อำนวยการโรงเรียน	31040020 - บ้านแพ	0810671583
21	พรพิพัฒน์	แก้วสา	ผู้อำนวยการโรงเรียน	31040021 - บ้านหนองนางดำ	0625250021
22	นายนราพันธ์	สมาทอง	ผู้อำนวยการโรงเรียน	31040022 - วัดบ้านเบาน้อย	0804904280
23	นุชจรี	นินนานนท์	ผู้อำนวยการโรงเรียน	31040023 - บ้านวังปลัด	0933626086
24	นายครรชิต	สะโลรัมย์	ผู้อำนวยการโรงเรียน	31040024 - บ้านหนองขุนพรม	0810718783

25	ฉัฐกานต์	ศรีมหาพรหม	ผู้อำนวยการโรงเรียน	31040025 - บ้านหนองบัวแดง	0898651813
26	อุไรวรรณ	จันศิริ	ผู้อำนวยการโรงเรียน	31040026 - บ้านดงย่อ	0817906509
27	นายสุทัศน์	สุดประโคน	ผู้อำนวยการโรงเรียน	31040027 - บ้านเขว้า	0862480496
28	สายฝน	พลาษา	ผู้อำนวยการโรงเรียน	31040028 - บ้านโจด	0934746434
29	เจียรธรรม	ศักดิ์วิชาบุรณ์	ผู้อำนวยการโรงเรียน	31040029 - วัดบ้านปะเคียบ	0911306689
30	นายบุญส่ง	กิจคดี	ผู้อำนวยการโรงเรียน	31040030 - บ้านสระขี้ตู่	0925065098
31	นายวีระ	ดวงสำราญ	ผู้อำนวยการโรงเรียน	31040031 - บ้านพรสำราญ	0982026918
32	นายฉัตรพันธ์	อะทาโส	ผู้อำนวยการโรงเรียน	31040032 - วัดบัวทอง	0872377133
33	นางสาวสกุลรัตน์	บุตรศรีภูมิ	ผู้อำนวยการโรงเรียน	31040033 - บ้านโนนยานาง	0872470546
34	นายพงศ์ศักดิ์	พุทธลา	ผู้อำนวยการโรงเรียน	31040034 - บ้านหนองขวาง	0833773192
35	จักรพรรดิ	เดิมทำรัมย์	ผู้อำนวยการโรงเรียน	31040035 - ไตรคามศรีอนุสรณ์	0623529346
36	นายยศวรธรณ์	วิจิตพันธ์	ผู้อำนวยการโรงเรียน	31040036 - บ้านสระปะคำถาวร	098-1641954
37	นางอรอนงค์	สร้อยคำ	ผู้อำนวยการโรงเรียน	31040037 - บ้านสระบัว	0929294582
38	นายชาติชาย	พลาษา	ผู้อำนวยการโรงเรียน	31040038 - บ้านดงเค็ง	0934832794
39	บัญญัติ	กันไธสง	ผู้อำนวยการโรงเรียน	31040039 - บ้านหนองหว่า	0880394999
40	บัวพันธ์	นันทา	ผู้อำนวยการโรงเรียน	31040040 - ชุมชนบ้านหนองขมาร	0801773288
41	นายนิมิต	วิลาศ	ผู้อำนวยการโรงเรียน	31040041 - บ้านหนองไทร	0625161914
42	เอกราช	เครือศรี	ผู้อำนวยการโรงเรียน	31040042 - บ้านคูบัว	0918314899
43	นายอุทัย	โขงรัมย์	ผู้อำนวยการโรงเรียน	31040043 - โนนมาลัยหัวฝาย	0899174186
44	นายศรุตพงศ์	ตั้งคุณพิพัฒน์	ผู้อำนวยการโรงเรียน	31040044 - บ้านโคกนาคท่าม่วง	0897192539
45	นางพิสมัย	ศิริจันทร์	ผู้อำนวยการโรงเรียน	31040045 - บ้านหนองดุมหัวช้าง (ราษฎร์พัฒนา)	0832485444
46	สุภาภรณ์	กาดนอก	ผู้อำนวยการโรงเรียน	31040046 - บ้านหนองรัก	0956101160
47	นางสาวพรทิวา	สิงห์พันธ์	ผู้อำนวยการโรงเรียน	31040047 - บ้านตาหล้า	0918282672
48	นายสมศักดิ์	บุญมี	ผู้อำนวยการโรงเรียน	31040048 - บ้านสาวเอ้	0862607634
49	นางณพัชรีภา	จำปาทอง	ผู้อำนวยการโรงเรียน	31040049 - บ้านหินเหล็กไฟ	0883539600
50	ปรัชญา	พลพัฒน์นันท์	ผู้อำนวยการโรงเรียน	31040050 - วัดโพธิ์	0872407899
51	จันทจุฑา	ยววรรณะ	ผู้อำนวยการโรงเรียน	31040051 - บ้านบุงเบา	0929293716

52	นายสุตสาคร	กัณฑ์	ผู้อำนวยการโรงเรียน	31040052 - บ้านข่อย	0623565329
53	วิษณุ	ปิ่นรัตนกุล	ผู้อำนวยการโรงเรียน	31040053 - บ้านเป้า(สุทธิสารอุทิศ)	0860749784
54	พรพงษ์	ดุษฎี	ผู้อำนวยการโรงเรียน	31040054 - วัดสุวรรณาราม	0981039457
55	นายเชิดชัย	รักษาอินทร์	ผู้อำนวยการโรงเรียน	31040055 - บ้านคุณสระแก้ว (วิชานนท์ประชานุกูล)	0816003317
56	สดศรี	สุดเต้	ผู้อำนวยการโรงเรียน	31040056 - บ้านเพี้ยแก้ว	0832619625
57	นายทรงเกียรติ	แสโรสง	ผู้อำนวยการโรงเรียน	31040057 - วัดเทพรังสรรค์	0821432915
58	นางสาวนปภา	สิงโพธิ์ทอง	ผู้อำนวยการโรงเรียน	31040058 - บ้านดอนตุม	0927178911
59	นายพิชญ์	สิทธิ์เสื่อ	ผู้อำนวยการโรงเรียน	31040059 - บ้านยางนกคู่	0819773889
60	นปภา	สิงโพธิ์ทอง	ผู้อำนวยการโรงเรียน	31040060 - บ้านแคน	0927178911
61	นายประวุธ	ภูทองแหลม	ผู้อำนวยการโรงเรียน	31040061 - วัดสระบัว	0849601864
62	ปิยามรัตน์	เศรษฐดาวิทย์	ผู้อำนวยการโรงเรียน	31040062 - วัดธรรมประสิทธิ์	0862549966
63	ดรุณี	กมลมนิรัตน์	ผู้อำนวยการโรงเรียน	31040063 - ตงศิริราษฎร์อนุสรณ์	0649840470
64	นางนิภาภรณ์	ภูมาศ	ผู้อำนวยการโรงเรียน	31040064 - บ้านแดง (สหราษฎร์วิทยา)	0819555933
65	ศศิพร	รินทะ	ผู้อำนวยการโรงเรียน	31040065 - วัดท่าเยี่ยม	0926968906
66	ศิวานนท์	สวยสว่าง	ผู้อำนวยการโรงเรียน	31040066 - อนุบาลพุทไธสง (โอกาสประชานุกูล)	095172043
67	นายจรูญ	วิศิษฐ์ศิลป์	ผู้อำนวยการโรงเรียน	31040067 - วัดหงษ์	0892811418
68	วิมลมาศ	ชำนาญกล้า	ผู้อำนวยการโรงเรียน	31040068 - วัดวงษ์วารี	0981799870
69	สุภาวรรณ	ขุนทอง	SCHOOL_MANAGER	31040069 - บ้านชาติศึกษา	0981012682
70	ธิดารัตน์	ปาวะภา	ผู้อำนวยการโรงเรียน	31040069 - บ้านชาติศึกษา	0917692986
71	นางสาวดวงดาว	ศิริรางกุล	ผู้อำนวยการโรงเรียน	31040070 - วัดวรดิษฐ์	0999507789
72	นางฉัญญลักษณ์	เวชกามา	ผู้อำนวยการโรงเรียน	31040071 - ชุมชนบ้านหายโศก	0973431949
73	นายทรงศักดิ์	พัฒนาแสง	ผู้อำนวยการโรงเรียน	31040072 - บ้านดอน	0954688846
74	จันทร์เพ็ญ	ทาระเวท	ผู้อำนวยการโรงเรียน	31040073 - บ้านกระสัง	0653250949
75	บรรจง	พวงธรรม	ผู้อำนวยการโรงเรียน	31040074 - บ้านหนองปูนสำโรง	093-449-7585
76	นางสาวรัตติมา	ลาดหนองขุน	ผู้อำนวยการโรงเรียน	31040075 - บ้านหนองยาง-หนองจาน	0956109386
77	นางสาวพัชรี	จงใจงาม	ผู้อำนวยการโรงเรียน	31040076 - บ้านหญ้าคา	0983902417
78	คำภี	โฉมสุข	ผู้อำนวยการโรงเรียน	31040077 - บ้านตามา	0860709997

79	นายธีทัต	พุฒิธีรวงศ์	ผู้อำนวยการโรงเรียน	31040078 - บ้านชุมแสง	0801634050
80	นายอนันท์	บุพาลา	ผู้อำนวยการโรงเรียน	31040079 - บ้านโคกสิงห์	088-3554880
81	นางเบญจวรรณ	อุไรรัตน์	ผู้อำนวยการโรงเรียน	31040080 - บ้านสระกุด	0986161684
82	นันทวิทย์	เรืองทองเมือง	ผู้อำนวยการโรงเรียน	31040081 - บ้านเสม็ด	0862639718
83	อรณิชา	เมธาชัยสกุล	ผู้อำนวยการโรงเรียน	31040082 - บ้านหนองหัวควาย	0819555598
84	นางพัชรี	ฉวีวัฒน์	ผู้อำนวยการโรงเรียน	31040083 - ชุมชนบ้านดอนมนต์	0659235859
85	เสาวณี	บ่อศิลป์	ผู้อำนวยการโรงเรียน	31040084 - บ้านนาลาว	0933659796
86	นางสุวรรณี	ชินภา	ผู้อำนวยการโรงเรียน	31040085 - บ้านละกอ	0885839138
87	รินชล	แสนกล้า	ผู้อำนวยการโรงเรียน	31040087 - บ้านท่าเรือ	096-8357598
88	นายครรชิต	ประทุมทอง	ผู้อำนวยการโรงเรียน	31040088 - บ้านท่าม่วง	0908211907
89	นางสาวรัญจวน	อังสนุ	ผู้อำนวยการโรงเรียน	31040089 - บ้านสำโรงพิมาน	0878153738
90	นายสุบรรณ	จำปาศรี	ผู้อำนวยการโรงเรียน	31040090 - บ้านโนนยาง	0817905075
91	นางสาวสุพรรณิ	ภูแก้ว	ผู้อำนวยการโรงเรียน	31040091 - บ้านโนนธาตุ	0885808857
92	นายสฤกษ์พล	สุขกำเนิด	ผู้อำนวยการโรงเรียน	31040092 - บ้านหนองครก	0892271788
93	นายวิไลศักดิ์	อาจทวีกุล	ผู้อำนวยการโรงเรียน	31040093 - บ้านทุ่งวังสาขา บ้านโคกอะโตด	0982010805
94	รังสิวุฒิ	กลางสวัสดิ์	ผู้อำนวยการโรงเรียน	31040094 - บ้านทุ่งวัง	098-1232939
95	นายชิตชนุ	จีระออน	ผู้อำนวยการโรงเรียน	31040095 - บ้านหนองแวง	0809608138
96	นางชรัญจิตา	สกุลชัยยะ	ผู้อำนวยการโรงเรียน	31040096 - บ้านสระกอไทร	0851614547
97	อำภพร	วงสาสนธิ์	ผู้อำนวยการโรงเรียน	31040097 - บ้านดงยายเภา	0812667537
98	นางประคองณัฐ	แสนสนาม	ผู้อำนวยการโรงเรียน	31040098 - อนุบาลสตึก(ประชา อนุสรณ์)	0632398935
99	ชนะพล	มะลิเลิศ	ผู้อำนวยการโรงเรียน	31040099 - บ้านหนองม่วง	0857649646
100	ละเอียด	อาจทวีกุล	ผู้อำนวยการโรงเรียน	31040100 - บ้านหัวช้าง	0956169152
101	สมพร	ศาลางาม	ผู้อำนวยการโรงเรียน	31040101 - บ้านโคกก่อง	0803241595
102	พรรณทิพย์	เสนาวงศ์	ผู้อำนวยการโรงเรียน	31040102 - บ้านหนองบัวเจ้าป่า	0899452324
103	จินิตา	พิลาล้า	ผู้อำนวยการโรงเรียน	31040103 - บ้านเมืองแก	0829833869
104	ลัดดาวัลย์	แสงตา	ผู้อำนวยการโรงเรียน	31040104 - บ้านหนองเชือก	0879591360

105	วิเชียร	บุญหวัง	ผู้อำนวยการโรงเรียน	31040105 - บ้านหนองปลาแดก	0925356529
106	อนุชา	สีหาวัฒน์	ผู้อำนวยการโรงเรียน	31040106 - บ้านหนองนกเกเรียน	0819765474
107	สายัณฑ์	พันธ์ไม้	ผู้อำนวยการโรงเรียน	31040107 - บ้านหนองดุม	0829924594
108	นางสาวรัชนิกร	ประสาร	ผู้อำนวยการโรงเรียน	31040108 - บ้านร่อนทอง	0616262419
109	ชัยลักษณ์	ชำนาญไกร	ผู้อำนวยการโรงเรียน	31040109 - บ้านเสม็ด(สถาปัตย์ อนุสรณ์ 1)	0956137887
110	นายอนุชิต	ศิริสุข	ผู้อำนวยการโรงเรียน	31040110 - บ้านขาม	0844714151
111	สุขวดี	ขุนาพรหม	ผู้อำนวยการโรงเรียน	31040111 - บ้านปรือเกียน	0991422616
112	นายบุญเพ็ง	พิลาล้า	ผู้อำนวยการโรงเรียน	31040112 - บ้านหนองน้ำขุ่น	0898642046
113	ปราโมทย์	ทัศนจิตรกร	ผู้อำนวยการโรงเรียน	31040113 - บ้านจะหลวย	089-5859228
114	สวัสดิ์	ศรีเจริญ	ผู้อำนวยการโรงเรียน	31040114 - บ้านกระทุ่ม	0883426535
115	สิริกร	ประทุมทอง	ผู้อำนวยการโรงเรียน	31040115 - บ้านโคกสุพรรณ	0892806170
116	นายสมพร	บึงทอง	ผู้อำนวยการโรงเรียน	31040116 - บ้านสตึก	0818765587
117	นางพิสมัย	อรุณโน	ผู้อำนวยการโรงเรียน	31040117 - บ้านหนองเกาะ (คุรุราษฎร์บำรุง)	0883632506
118	ปภัสรินทร์	คริส	ผู้อำนวยการโรงเรียน	31040118 - บ้านยางน้ำใส	0848239974
119	ปริญญา	สองสีดา	ผู้อำนวยการโรงเรียน	31040119 - บ้านคูขาด	0847513291
120	สายฝน	ชุมสิทธิ์	ผู้อำนวยการโรงเรียน	31040120 - บ้านตาโหงก	0917582709
121	นายวิทยากร	บัวแสงใส	ผู้อำนวยการโรงเรียน	31040121 - บ้านหนองแคน	0908935944
122	นายไพทอง	ภูเสนา	ผู้อำนวยการโรงเรียน	31040122 - บ้านพงแขม	0887079920
123	นายนิวัฒน์	โสพันนา	ผู้อำนวยการโรงเรียน	31040123 - บ้านปลัดมุ่ม	0849293342
124	นางสาวชดาษา	พะนิรัมย์	ผู้อำนวยการโรงเรียน	31040124 - บ้านปากช่องสนามชัย	0894489076
125	นางชนารตี	จารุสิทธิกุล	ผู้อำนวยการโรงเรียน	31040125 - ชุมชนบ้านสะแก	0987473962
126	ว่าที่ร้อยตรีโกมล	สุระมรรคา	ผู้อำนวยการโรงเรียน	31040126 - บ้านโนนค้อ	0811911150
127	นายวิฑูรย์	สีแดง	ผู้อำนวยการโรงเรียน	31040127 - วัดบ้านพลับ	0856306796
128	ปรัชญา	พรมฮาด	ผู้อำนวยการโรงเรียน	31040128 - บ้านโคกเมือง	0828721739
129	ลำดวน	ชาวไธสง	ผู้อำนวยการโรงเรียน	31040129 - บ้านโนนสมบูรณ์	0895851428
130	สมพล	อ่อนหนองหว่า	ผู้อำนวยการโรงเรียน	31040130 - บ้านหนองใหญ่	0872462136



131	นายกิตติกรณ์	จวงพลงาม	ผู้อำนวยการโรงเรียน	31040131 - บ้านหนองกับ	083-3799570
132	ว่าที่ร้อยตรีไวภูณัฐ	ชรารัตน์	ผู้อำนวยการโรงเรียน	31040132 - บ้านหนองไผ่	0954211958
133	วิเชียร	เยียวรัมย์	ผู้อำนวยการโรงเรียน	31040133 - วัดบ้านสวายตาจน	0841433158
134	พยัค	ไชยสง	ผู้อำนวยการโรงเรียน	31040134 - วัดฤๅษีสถิต	0935612244
135	เก็จกาญจน์	จุมพลมา	ผู้อำนวยการโรงเรียน	31040135 - บ้านโคกกุ้ง	0895834507
136	นายเอกชัย	หมอกไชย	ผู้อำนวยการโรงเรียน	31040137 - วัดสิริมงคล	0934690713
137	นายวุฒิกัทร	หาญธิติภูวดล	ผู้อำนวยการโรงเรียน	31040138 - อนุบาลนาโพธิ์	0931610867
138	นางสาวพิศมัย	นกอีสง	ผู้อำนวยการโรงเรียน	31040139 - วัดบุปผาราม	0848246432
139	นางอรพิชชา	ต่ายไธสง	ผู้อำนวยการโรงเรียน	31040140 - บ้านโคกกะฐิน	0651084839
140	นายเฉลิมเกียรติ	แก้วมา	ผู้อำนวยการโรงเรียน	31040141 - วัดท่าเรียบ	0844970220
141	ขวัญอนันต์	คร้วกลาง	ผู้อำนวยการโรงเรียน	31040142 - วัดพนมวัน	0611261405
142	วรารินทร์	บุผาลา	ผู้อำนวยการโรงเรียน	31040143 - บ้านคู (ครูศิษย์ วิทยาคาร)	0855829697
143	นายกว้าง	ไปหนี่	ผู้อำนวยการโรงเรียน	31040144 - อมรสิริสามัคคี	0817899267
144	ศิริมนต์	ละมุล	ผู้อำนวยการโรงเรียน	31040145 - วัดสระทอง	0899478396
145	นายสามารถ	นรินทร์รัมย์	ผู้อำนวยการโรงเรียน	31040146 - วัดทรงสุวรรณ	0918291987
146	นายสุชาติ	แจะไธสง	ผู้อำนวยการโรงเรียน	31040147 - วัดธาตุ	0934833088
147	นางสาวบุศรินทร์	กาวไธสง	ผู้อำนวยการโรงเรียน	31040148 - บ้านโนนตาล (ศิลาคุรุราษฎร์พัฒนา)	0833824377
148	นางสาวพุทธชาติ	พวงไธสง	ผู้อำนวยการโรงเรียน	31040149 - สามัคคีเทพอำนวย	0884948154
149	วีระยุทธ์	กลับโก	ผู้อำนวยการโรงเรียน	31040150 - ชุมชนบ้านนาแพน	0935726599
150	นางภัศน์มณีนทร์	แจะไธสง	ผู้อำนวยการโรงเรียน	31040151 - วัดชัยสมพร	0934853864
151	ทัศนาศนา	สุวรรณไตรย์	ผู้อำนวยการโรงเรียน	31040152 - สามัคคีคุรุราษฎร์บำรุง	0811726169
152	สุพร้อม	ออมไธสง	ผู้อำนวยการโรงเรียน	31040153 - บ้านหัวขัว (เบญจคุรุราษฎร์อุทิศ)	0973424507
153	พงษ์พิทักษ์	เพ็งศรี	ผู้อำนวยการโรงเรียน	31040154 - วัดสมณवास	0810504780
154	ปาริตา	ทองกาสี	ผู้อำนวยการโรงเรียน	31040155 - บ้านโนนไฮ	0658136279
155	พิมพ์จันทร์	โมกไธสง	ผู้อำนวยการโรงเรียน	31040156 - บ้านหนองสองห้อง	0933689661

				(เทพาประชานุกุล)	
156	นางชานิตา	โพธิ์ขำ	ผู้อำนวยการโรงเรียน	31040157 - บ้านหนองเรือ	0835939119
157	สิทธิพร	ธรรมรักษา	ผู้อำนวยการโรงเรียน	31040158 - วัดสุคันธารมย์	0913325797
158	นายทานิน	จันทะขาล	ผู้อำนวยการโรงเรียน	31040159 - วัดวนาสันต์ (โศกนาศสามัคคี)	0899473325
159	คณพัชญ์	ปيناถา	ผู้อำนวยการโรงเรียน	31040160 - วัดอิสาน	0844773266
	นางสาวกุสุมาลย์	จอดนอก	ผู้อำนวยการโรงเรียน	31040161 - วัดชายอรัญ	0830569039
160	นางรัชนีวรรณ	จันทวงษา	ผู้อำนวยการโรงเรียน	31040162 - บ้านกอกดอนพยอม	0872330429
161	ลฎาภา	บุญยรัตน์	ผู้อำนวยการโรงเรียน	31040163 - บ้านทองกลาง	0628592165
162	นายปรีชา	ผ่องสนาม	ผู้อำนวยการโรงเรียน	31040164 - วัดพลสุวรรณ	0881086805
163	วิษุตม์	เอี่ยมวัชรปาณีกุล	ผู้อำนวยการโรงเรียน	31040165 - วัดเทพประดิษฐ์	0876292299
164	มารุต	ภูบาลชื่น	ผู้อำนวยการโรงเรียน	31040166 - วัดเทพรังษี	0935488970
165	นางหิษมภรณ์	กาวไรสง	ผู้อำนวยการโรงเรียน	31040167 - วัดสระจันทร์	0854951965
166	นายชาญยุทธ	เทวรัตน์	ผู้อำนวยการโรงเรียน	31040168 - บ้านกม.ศูนย์	0939141684
167	วินัย	แก้วน้อย	ผู้อำนวยการโรงเรียน	31040169 - อนุบาลบ้านใหม่ไชยพจน์ (ฉลาตราษฎร์บำรุง)	0945498791
168	นางนิศรา	ไกรเพชร	ผู้อำนวยการโรงเรียน	31040170 - บ้านหนองไผ่เบญจมิตร	0833696379
169	ภานุเดช	ยีนยง	ผู้อำนวยการโรงเรียน	31040171 - วัดไพรงาม	0927021602
170	นางอนงค์ภัทร์	วรกิจ	ผู้อำนวยการโรงเรียน	31040172 - วัดศรีสุนทร	0956138875
171	นรินทร์พิภัทร	วงศ์วัฒนาวิจิตร	ผู้อำนวยการโรงเรียน	31040173 - จุฬางกูรวิทยา	0849210503
172	ปริญนันท์	ภูมิพัฒน์เมธี	ผู้อำนวยการโรงเรียน	31040174 - วัดหลักศิลา	087-2451407
173	นายเข้มชาติ	อนุไพร	ผู้อำนวยการโรงเรียน	31040175 - อนุบาลแคนดง	0819664146
174	เมธาพันธ์	กระสังข์สรสิริ	ผู้อำนวยการโรงเรียน	31040176 - บ้านหนองการะโก	0626824919
175	ศิริชัย	วิชาพล	ผู้อำนวยการโรงเรียน	31040177 - วัดราษฎร์สามัคคี	0857781480
176	นางสาวชญาดา	วิสัยฤทธิ	ผู้อำนวยการโรงเรียน	31040178 - บ้านยางทะเล	0985959379
177	นายชาญศักดิ์	ศรเสนา	ผู้อำนวยการโรงเรียน	31040179 - บ้านโนนกลาง	0981034154
178	กรรณิกา	พันธุเทพ	ผู้อำนวยการโรงเรียน	31040180 - บ้านกระทุ่มเครือ	0973514712
179	นายสมเกียรติ	ไพโรสินธุ์	ผู้อำนวยการโรงเรียน	31040181 - บ้านดงพลอง	0810642830
180	รัตนภรณ์	บุญประกอบ	ผู้อำนวยการโรงเรียน	31040182 - บ้านป่าหนาม	0860699191

181	ณิชพัชร์	วีรพัฒน์อนันต์	ผู้อำนวยการโรงเรียน	31040183 - บ้านกระทู้มจาง สามัคคี	0934411866
182	ชาญยุทธ	งามสะพรั่ง	ผู้อำนวยการโรงเรียน	31040184 - บ้านขามพิมาย	0879585091
183	นายมนตรี	พรมแสง	ผู้อำนวยการโรงเรียน	31040185 - บ้านสระบัว	087-9004289
184	รจนา	ยอดสะเทิน	ผู้อำนวยการโรงเรียน	31040186 - บ้านชาติหัวหนองแคน	0621982235
185	ณัฐยานัน	ประเสริฐสังข์	ผู้อำนวยการโรงเรียน	31040187 - บ้านหนองสรวงเมืองน้อย	0872158086
186	นายกิตติชณณณ์	จิตคติ	ผู้อำนวยการโรงเรียน	31040188 - บ้านจิ้ง	098225-6519
187	สมเกียรติ	นอกกลาง	ผู้อำนวยการโรงเรียน	31040189 - บ้านตะแบงสามัคคี	0875460141
188	นางกาญจน์สิตา	ปัญญาบุญ	ผู้อำนวยการโรงเรียน	31040191 - บ้านขี้เหล็ก	0828891564
189	นางสุภาพ	กันยายน	ผู้อำนวยการโรงเรียน	31040192 - บ้านหนองหญ้าคา	0955483114
190	วนิดา	ทองหล่อ	ผู้อำนวยการโรงเรียน	31040193 - บ้านโคกสว่าง	0872571427
191	ณัฐวัตร	โจระสา	ผู้อำนวยการโรงเรียน	31040194 - บ้านหัวฟาย	081071-6919

ผู้จัดทำข้อมูลสารสนเทศทางการศึกษา ปี 2567

นายสมัคร บุษผาสุข

นักวิเคราะห์นโยบายและแผน